Boletim Pesquisa de Emprego e Desemprego na Região Metropolitana de Belo Horizonte PED/RMBH

BIBLIOTECA DA FUNDAÇÃO JOÃO PINHEIRO
29 / 06 / 2007

ANO 13 – N.º 05 – Maio 2007

Maio: geração de 10 mil postos de trabalho na RMBH.

MAIO

TAXA DE DESEMPREGO TOTAL:

13,2%

1. Entre abril e maio, a **taxa de desemprego total** na RMBH apresentou nova redução de 2,2%, ao passar de 13,5% para 13,2% da População Economicamente Ativa (PEA), segundo informações da Pesquisa de Emprego e Desemprego, realizada pela Fundação João Pinheiro, Dieese e Secretaria de Estado de Desenvolvimento Social (tab. A). Este resultado refletiu o comportamento da taxa de desemprego aberto, que reduziu-se de 9,9% para 9,6%. O desemprego oculto manteve-se estável em 3,6%, no período em análise (graf. A).

2. Com a geração de 10 mil postos de trabalho e a relativa estabilidade no número de pessoas economicamente ativas (2 mil a mais), observou-se redução de 8 mil desempregados na RMBH, no período. A **taxa de participação** passou de 61,2% para 61,1%.

TABELA A - ESTIMATIVAS DO NÚMERO DE PESSOAS DE 10 ANOS E MAIS E TAXAS, SEGUNDO CONDIÇÃO DE ATIVIDADE
REGIÃO METROPOLITANA DE BELO HORIZONTE
MAIO: 2006-2007

CONDIÇÃO DE ATIVIDADE	ESTIMATIVAS (EM MIL PESSOAS)			VARIAÇÕES			
				ABSOLUTA		RELATIVA (%)	
	maio-06	abril-07	maio-07	mai-07/ abr-07	mai-07/ mai-06	mai-07/ abr-07	mai-07/ mai-06
População em Idade Ativa	**4.085**	**4.187**	**4.196**	**9**	**111**	**0,2**	**2,7**
População Economicamente Ativa	2.451	2.562	2.564	2	113	0,1	4,6
Ocupados	2.081	2.216	2.226	10	145	0,5	7,0
Desempregados	370	346	338	-8	-32	-2,3	-8,6
Em desemprego aberto	262	254	246	-8	-16	-3,1	-6,1
Em desemprego oculto pelo trabalho precário	56	44	46	2	-10	4,5	-17,9
Em desemprego oculto pelo desalento	52	48	46	-2	-6	-4,2	-11,5
Inativos com 10 anos e mais	1.634	1.625	1.632	7	-2	0,4	-0,1
Taxas (%)							
Desemprego total	**15,1**	**13,5**	**13,2**	**-0,3**	**-1,9**	**-2,2**	**-12,6**
Participação (PEA/PIA)	**60,0**	**61,2**	**61,1**	**-0,1**	**1,1**	**-0,2**	**1,8**

Fonte: Fundação João Pinheiro (FJP), Centro de Estatística e Informações (CEI), Pesquisa de Emprego e Desemprego na Região Metropolitana de Belo Horizonte (PED/RMBH). Convênio FJP/DIEESE/SEADE/SINE-MG

GOVERNO DE MINAS – Construindo um novo tempo
FUNDAÇÃO JOÃO PINHEIRO – GOVERNO DE MINAS GERAIS
CETER
SINE-MG
FAT – AMPARO AO TRABALHADOR
MINISTÉRIO DO TRABALHO E EMPREGO
DIEESE – DEPARTAMENTO INTERSINDICAL DE ESTATÍSTICA E ESTUDOS SOCIOECONÔMICOS
SEADE – Fundação Sistema Estadual de Análise de Dados

GRAFICO A - TAXAS DE DESEMPREGO, POR TIPO - REGIAO METROPOLITANA DE BELO HORIZONTE - 2006-2007

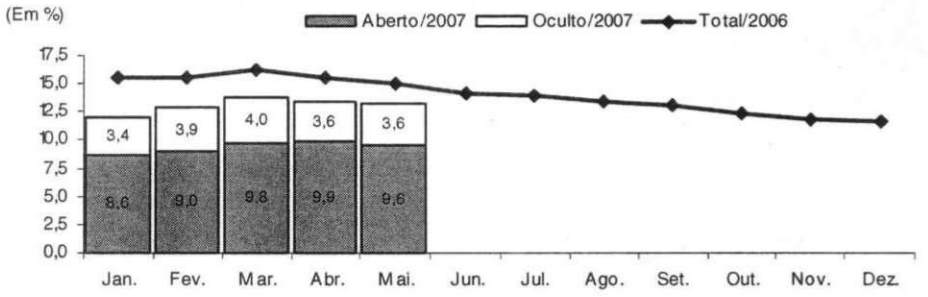

Fonte: Fundação João Pinheiro (FJP), Centro de Estatística e Informações (CEI), Pesquisa de Emprego e Desemprego na Região Metropolitana de Belo Horizonte (PED/RMBH). Convênio FJP/DIEESE/SEADE/SINE-MG

Nota: a taxa de desemprego total é composta pela soma das taxas de desemprego aberto e oculto.

3. Em maio, a estimativa do tempo médio de procura por trabalho pelos desempregados na RMBH diminuiu em uma semana, em relação a abril, ficando em 54 semanas.

4. O número de ocupados foi estimado em 2.226 mil. Neste mês, o maior número de contratações foi observado no setor de **serviços, 16 mil,** seguido do **comércio, 6 mil** e do agregado **"outros setores"**, **4 mil.** Na **indústria,** houve decréscimo de **14 mil** ocupações e na **construção civil,** de **2 mil** (tab. B).

TABELA B
ESTIMATIVAS DO NÚMERO DE OCUPADOS, SEGUNDO SETORES DE ATIVIDADE ECONÔMICA
REGIÃO METROPOLITANA DE BELO HORIZONTE
MAIO: 2006-2007

SETOR DE ATIVIDADE	ESTIMATIVAS (EM MIL PESSOAS)			VARIAÇÕES			
				ABSOLUTA		RELATIVA (%)	
	maio-06	abril-07	maio-07	maio-07/ abril-07	maio-07/ maio-06	maio-07/ abril-07	maio-07/ maio-06
Total	**2.081**	**2.216**	**2.226**	**10**	**145**	**0,5**	**7,0**
Indústria	312	348	334	-14	22	-4,0	7,1
Comércio	310	341	347	6	37	1,8	11,9
Serviços	1.147	1.190	1.206	16	59	1,3	5,1
Construção civil	133	153	151	-2	18	-1,3	13,5
Outros (1)	179	184	188	4	9	2,2	5,0

Fonte: Fundação João Pinheiro (FJP), Centro de Estatística e Informações (CEI), Pesquisa de Emprego e Desemprego na Região Metropolitana de Belo Horizonte (PED/RMBH). Convênio FJP/DIEESE/SEADE/SINE-MG

(1) Inclui Serviços domésticos, Agricultura, Pecuária, Extração vegetal e Outras atividades.

5. Segundo vínculo empregatício, houve aumento de vagas entre os autônomos (8 mil), assalariados no setor privado sem carteira de trabalho assinada (7 mil), empregados domésticos (3 mil) e no agregado "demais posições" (3 mil). Entre os assalariados no setor privado com carteira assinada, observou-se redução de 8 mil ocupações, e no setor público, de 3 mil (tab. C).

TABELA C
ESTIMATIVAS DO NÚMERO DE OCUPADOS, SEGUNDO POSIÇÃO NA OCUPAÇÃO
REGIÃO METROPOLITANA DE BELO HORIZONTE
MAIO: 2006-2007

POSIÇÃO NA OCUPAÇÃO	ESTIMATIVAS (EM MIL PESSOAS)			VARIAÇÕES			
				ABSOLUTA		RELATIVA (%)	
	maio-06	abril-07	maio-07	maio-07/ abril-07	maio-07/ maio-06	maio-07/ abril-07	maio-07/ maio-06
Total	**2.081**	**2.216**	**2.226**	**10**	**145**	**0,5**	**7,0**
Total de assalariados (1)	1.361	1.449	1.445	-4	84	-0,3	6,2
Setor privado	1.094	1.174	1.173	-1	79	-0,1	7,2
Com carteira assinada	907	990	982	-8	75	-0,8	8,3
Sem carteira assinada	187	184	191	7	4	3,8	2,1
Setor público	268	275	272	-3	4	-1,1	1,5
Autônomos	422	437	445	8	23	1,8	5,5
Empregados domésticos	169	171	174	3	5	1,8	3,0
Demais posições (2)	129	159	162	3	33	1,9	25,6

Fonte: Fundação João Pinheiro (FJP), Centro de Estatística e Informações (CEI), Pesquisa de Emprego e Desemprego na Região Metropolitana de Belo Horizonte (PED/RMBH). Convênio FJP/DIEESE/SEADE/SINE-MG

Nota: quaisquer pequenas diferenças nos dados apresentados devem-se a arredondamentos.

(1) Incluem os que não informaram o segmento em que trabalham. (2) Incluem Empregadores, Donos de negócio familiar, Trabalhadores familiares sem remuneração, Profissionais liberais e Outras posições ocupacionais.

6. Em abril, o rendimento real médio dos ocupados ficou em R$962, com pequeno aumento de 0,5%, em relação a março. O salário real médio ficou praticamente estável (-0,1%) e correspondeu a R$992; o rendimento real médio dos autônomos registrou aumento de 2,6% e passou de R$685 para R$703 (tab. D).

7. A massa de rendimento real dos ocupados cresceu 2,2%, como reflexo do aumento do rendimento médio e, principalmente, do nível de ocupação. Entre os assalariados, a massa de rendimentos expandiu-se em 1,4%, devido, exclusivamente, ao crescimento do nível de emprego.

TABELA D
RENDIMENTO REAL MÉDIO (1) DOS OCUPADOS, AUTÔNOMOS E ASSALARIADOS, SEGUNDO CATEGORIAS SELECIONADAS
REGIÃO METROPOLITANA DE BELO HORIZONTE
ABRIL: 2006-2007

CATEGORIA SELECIONADA	RENDIMENTOS (EM REAIS DE MARÇO/2007)			VARIAÇÕES (%)	
	abril-06	março-07	abril-07	abril-07/ março-07	abril-07/ abril-06
Total de Ocupados	**893**	**957**	**962**	**0,5**	**7,7**
Total de assalariados (2)	942	993	992	-0,1	5,3
Setor privado	799	865	856	-0,9	7,1
Indústria	973	1.085	1.081	-0,4	11,0
Comércio	624	716	695	-2,9	11,3
Serviços	795	822	821	-0,1	3,3
Com carteira assinada	843	909	895	-1,6	6,1
Sem carteira assinada	566	600	632	5,4	11,7
Trabalhadores autônomos	740	685	703	2,6	-5,0

Fonte: Fundação João Pinheiro (FJP), Centro de Estatística e Informações (CEI), Pesquisa de Emprego e Desemprego na Região Metropolitana de Belo Horizonte (PED/RMBH). Convênio FJP/DIEESE/SEADE/SINE-MG

(1) Inflator utilizado: IPCA-BH (Ipead). (2) Inclui setor público.

COMPORTAMENTO EM 12 MESES

8. Em relação a maio de 2006, a **taxa de desemprego total** na RMBH retraiu-se de 15,1% para os atuais 13,2%, com a taxa de desemprego aberto diminuindo de 10,7% para 9,6% e a de desemprego oculto de 4,4% para 3,6%. O resultado desta última foi devido à redução das taxas de desemprego oculto pelo trabalho precário (de 2,3% para 1,8%) e pelo desalento (de 2,1% para 1,8%).

9. Em maio de 2006, os desempregados levavam, em média, 57 semanas na busca por uma ocupação, passando a despender 54 semanas no mês em análise.

10. A criação de 145 mil ocupações suplantou o aumento na população economicamente ativa (113 mil), nos últimos 12 meses, e reduziu o número de desempregados de 370 mil para 338 mil. A **taxa de participação** aumentou de 60,0%, em maio do ano passado, para os atuais 61,1%.

11. Ainda no comparativo anual, o nível de **ocupação** elevou-se em 7,0% (graf. B), com o seguinte comportamento setorial: **serviços,** criação de 59 mil ocupações (5,1%); **comércio,** expansão de 37 mil postos de trabalho (11,9%); **indústria,** geração de 22 mil ocupações (7,1%); **construção civil,** acréscimo de 18 mil ocupações (13,5%); e no agregado **"outros setores"**, aumento de 9 mil (5,0%) (tab. B).

GRÁFICO B - VARIAÇÃO ANUAL (1) DO NÍVEL DE OCUPAÇÃO - REGIÃO METROPOLITANA DE BELO HORIZONTE - 2006-2007

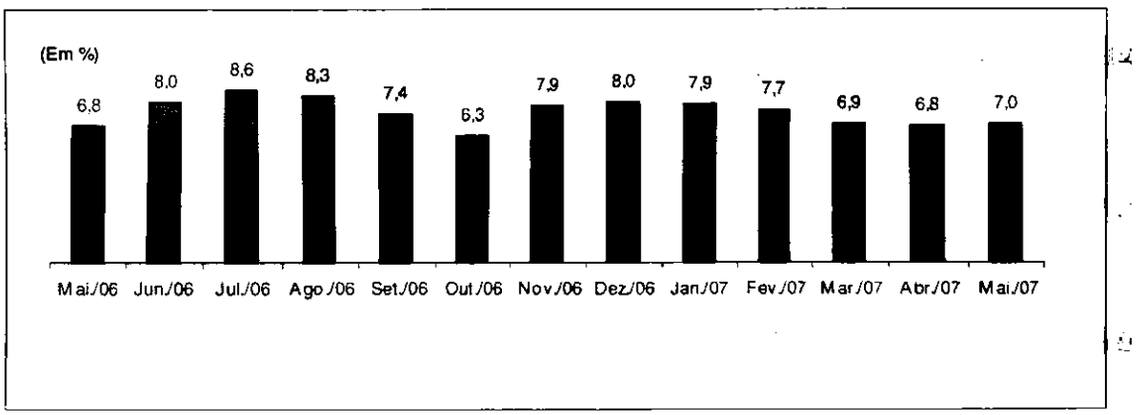

Fonte: Fundação João Pinheiro (FJP), Centro de Estatística e Informações (CEI), Pesquisa de Emprego e Desemprego na Região Metropolitana de Belo Horizonte (PED/RMBH). Convênio FJP/DIEESE/SEADE/SINE-MG

(1) Mês de referência em relação ao mesmo mês do ano anterior.

12. Ainda em relação a maio de 2006, as formas de inserção ocupacionais que mais cresceram foram os assalariados no setor privado com carteira de trabalho assinada (75 mil, ou 8,3%), os autônomos (23 mil, ou 5,5%) e as ocupações inseridas no agregado "demais posições" (33 mil, ou 25,6%). Cabe destacar neste último, o aumento de 26 mil ocupações entre os empregadores.

13. Comparado aos valores de abril de 2006, o **rendimento real médio** dos ocupados aumentou 7,7%, e o dos assalariados 5,3%. Para os autônomos houve retração de 5,0%. A massa de rendimentos dos ocupados cresceu 15,0%, e a dos assalariados, 12,3%; em ambos os casos, o rendimento médio e o nível de ocupação foram responsáveis por esses desempenhos (graf. C).

GRÁFICO C - ÍNDICE DA MASSA DE RENDIMENTOS REAIS (1) DOS OCUPADOS (2)
REGIÃO METROPOLITANA DE BELO HORIZONTE - 2002-2007

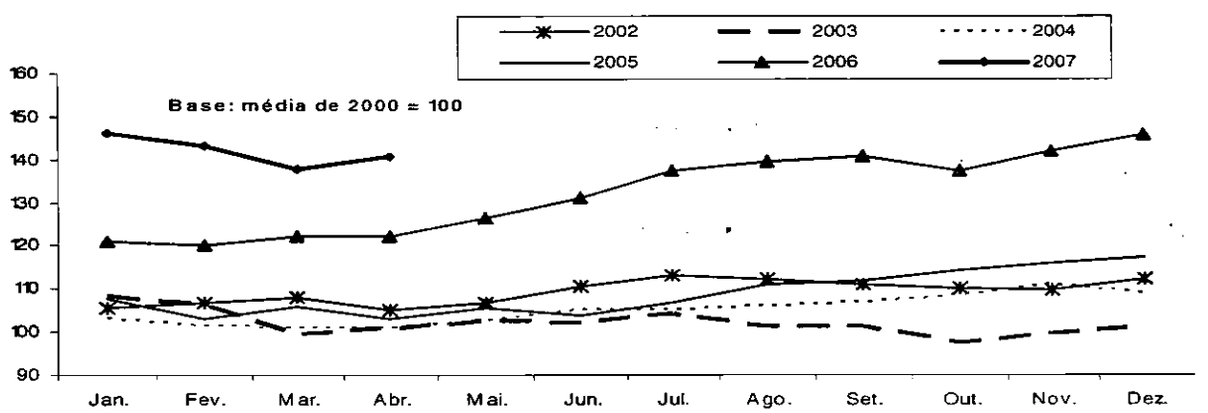

Fonte: Fundação João Pinheiro (FJP), Centro de Estatística e Informações (CEI), Pesquisa de Emprego e Desemprego na Região Metropolitana de Belo Horizonte (PED/RMBH). Convênio FJP/DIEESE/SEADE/SINE-MG

(1) Inflator utilizado: IPCA-BH (Ipead). (2) Incluem os assalariados e os empregados domésticos mensalistas que não tiveram remuneração no mês e excluem os trabalhadores familiares sem remuneração salarial e os trabalhadores que ganharam exclusivamente em espécie ou benefício.

Principais Conceitos

PIA - População era Idade Ativa: corresponde à população com dez anos ou mais.

PEA - População Economicamente Ativa: parcela da PIA ocupada ou desempregada.

OCUPADOS - são os indivíduos que:

1. possuem trabalho remunerado exercido regularmente;
2. possuem trabalho remunerado exercido de forma irregular, desde que não estejam procurando trabalho diferente do atual. Excluem-se as pessoas que, não tendo procurado trabalho, exerceram de forma excepcional algum trabalho nos últimos 30 dias;
3. possuem trabalho não-remunerado de ajuda em negócios de parentes, ou remunerado em espécie ou benefício, sem procura de trabalho.

DESEMPREGADOS - São os indivíduos que se encontram numa das seguintes situações:

a) **Desemprego Aberto:** pessoas que procuraram trabalho de modo efetivo nos 30 dias anteriores ao da entrevista e não exerceram nenhum trabalho nos últimos sete dias;

b) **Desemprego Oculto pelo Trabalho Precário:** pessoas que realizam de forma irregular algum trabalho remunerado (ou pessoas que realizam trabalho não-remunerado em ajuda a negócios de parentes) e que procuraram mudar de trabalho nos 30 dias anteriores ao da entrevista, ou que, não tendo procurado neste período, o fizeram até 12 meses atrás;

c) **Desemprego Oculto pelo Desalento:** pessoas que não possuem trabalho e nem procuraram nos últimos 30 dias, por desestímulos do mercado de trabalho ou por circunstâncias fortuitas, mas procuraram efetivamente trabalho nos últimos 12 meses.

INATIVOS (maiores de dez anos) - Correspondem à parcela da PIA que não está ocupada ou desempregada.

RENDIMENTO DO TRABALHO - É captado o rendimento monetário bruto (sem descontos de imposto de renda e previdência), efetivamente recebido, referente ao trabalho realizado no mês imediatamente anterior ao da pesquisa. Para os assalariados, são considerados os descontos por falta ou acréscimos devidos a horas extras, gratificações etc. Não são computados o décimo terceiro salário e os benefícios indiretos. Para os empregadores, autônomos e demais posições, é considerada a retirada mensal.

Principais Indicadores

TAXA GLOBAL DE PARTICIPAÇÃO - É a relação entre a População Economicamente Ativa e a População em Idade Ativa (PEA/PIA). Indica a proporção de pessoas com dez anos ou mais incorporadas ao mercado de trabalho, como ocupados ou desempregados.

TAXA DE DESEMPREGO TOTAL - Equivale à relação Desempregados/PEA, e indica a proporção da PEA que se encontra na situação de desemprego aberto ou oculto. Todas as taxas de desemprego divulgadas, referentes a tipos específicos de desemprego (aberto e oculto) ou a atributos pessoais selecionados, são calculadas como uma proporção da PEA.

TAXA DE OCUPAÇÃO - Equivale à relação Ocupados/PEA, e indica a proporção da PEA que se encontra na situação de ocupados.

RENDIMENTOS Divulga-se:

a) **Rendimento médio:** refere-se à média trimestral do rendimento mensal real no trabalho principal. A média trimestral é calculada a partir de valores nominais mensais, inflacionados pelo IPCA/BH (IPEAD), até o último mês do trimestre. Os dados de rendimento, investigados em cada mês, referem-se ao mês imediatamente anterior, e, portanto, têm sempre esta defasagem em relação às demais informações da pesquisa. Assim, os dados apurados no trimestre outubro/novembro/dezembro, e divulgados em janeiro, correspondem à média do período setembro/outubro/novembro, a preços de novembro;

b) **Distribuição dos rendimentos:** indica os valores máximos recebidos pelos 10% e 25% mais pobres, os valores mínimos recebidos pelos 25% e 10% mais ricos, e o rendimento mediano, que divide a população entre os 50% que têm os rendimentos mais baixos e os 50% que têm rendimentos mais altos.

Notas Metodológicas

PLANO AMOSTRAL

A Pesquisa de Emprego e Desemprego na Região Metropolitana de Belo Horizonte (PED/RMBH) tem como unidade amostral o domicílio da área urbana de 26 municípios que compõem esta região: Belo Horizonte, Betim, Brumadinho, Caeté, Confins, Contagem, Esmeraldas, Florestal, Ibirité, Igarapé, Juatuba, Lagoa Santa, Mário Campos, Mateus Leme, Nova Lima, Pedro Leopoldo, Raposos, Ribeirão das Neves, Rio Acima, Rio Manso, Sabará, Santa Luzia, São Joaquim de Bicas, São José da Lapa, Sarzedo e Vespasiano.

As informações de interesse da pesquisa são coletadas mensalmente, através de entrevistas realizadas com os moradores de dez anos de idade ou mais, em aproximadamente 2 528 domicílios, sorteados por meio de amostragem probabilística.

Trata-se de uma amostra estratificada de conglomerados selecionada em dois estágios. Os 3 136 setores censitários urbanos do Instituto Brasileiro de Geografia e Estatística (IBGE), que compõem a RMBH, são agrupados em 79 estratos. No primeiro estágio, dentro de cada estrato são escolhidos dois setores censitários com igual probabilidade e com reposição. No segundo, tendo sido anteriormente listados todos os domicílios do setor, são sorteados 16 domicílios, seguindo os critérios da amostragem aleatória sistemática.

A ponderação de cada entrevista realizada é definida considerando-se o número de questionários efetivamente respondidos em cada setor sorteado, o número de domicílios listados no setor e o número de setores que compõem o estrato. As estimativas dos valores absolutos são obtidas a partir de taxas amostrais aplicadas às projeções populacionais.

MÉDIAS TRIMESTRAIS

Os resultados são divulgados mensalmente e expressam médias trimestrais móveis dos indicadores produzidos. Isto significa que as informações referentes a determinado mês representam a média dos dados coletados no último mês e nos dois meses que o antecedem.

PROJEÇÕES DEMOGRÁFICAS

A Fundação João Pinheiro atualizou as projeções demográficas da população da RMBH e de Minas Gerais com base no Censo Demográfico de 2000 do IBGE, e adotando a tendência de crescimento do período 1991-2000. Foi revista toda a série de estatísticas geradas pela PED-RMBH sobre valores absolutos da População em Idade Ativa (PIA) e de seus componentes, a População Economicamente Ativa (PEA), ocupada e desempregada, e a população formada por indivíduos inativos com 10 anos ou mais de idade.

ANEXO ESTATÍSTICO

ESTIMATIVAS DA POPULAÇÃO EM IDADE ATIVA, ECONOMICAMENTE ATIVA, OCUPADA, DESEMPREGADA E INATIVA MAIOR DE 10 ANOS E TAXAS GLOBAIS DE PARTICIPAÇÃO E DE DESEMPREGO TOTAL REGIÃO METROPOLITANA DE BELO HORIZONTE (RMBH) - 1996-2007

ESPECIFICAÇÃO	POPULAÇÃO EM IDADE ATIVA (A) = (B)+(C)	POPULAÇÃO ECONOMICAMENTE ATIVA						INATIVOS MAIORES DE 10 ANOS		TAXAS (%)	
		TOTAL		OCUPADOS		DESEMPREGADOS					
		absoluto (B)	índice	absoluto	índice	absoluto (D)	índice	absoluto (C)	índice	partici-pação (B)/(A)	desem-prego (D)/(B)
1996 - Maio	3.099	1.779	88,4	1.535	92,7	244	68,2	1.320	89,4	57,4	13,7
1997 - Maio	3.190	1.857	92,3	1.601	96,7	256	71,5	1.333	90,3	58,2	13,8
1998 - Maio	3.283	1.898	94,3	1.594	96,3	304	84,9	1.385	93,8	57,8	16,0
1999 - Maio	3.379	1.916	95,2	1.546	93,4	370	103,4	1.463	99,1	56,7	19,3
2000 - Maio	3.477	1.999	99,3	1.621	97,9	378	105,6	1.478	100,1	57,5	18,9
2001 - Maio	3.573	2.079	103,3	1.701	102,8	378	105,6	1.494	101,2	58,2	18,2
2002 - Maio	3.670	2.129	105,8	1.737	105,0	392	109,5	1.541	104,4	58,0	18,4
2003 - Maio	3.770	2.296	114,1	1.853	112,0	443	123,7	1.474	99,9	60,9	19,3
2004 - Maio	3.872	2.350	116,7	1.852	111,9	498	139,1	1.522	103,1	60,7	21,2
2005 - Maio	3.977	2.382	118,3	1.948	117,7	434	121,2	1.595	108,1	59,9	18,2
2006											
Maio	4.085	2.451	121,8	2.081	125,7	370	103,4	1.634	110,7	60,0	15,1
Junho	4.094	2.473	122,9	2.122	128,2	351	98,0	1.621	109,8	60,4	14,2
Julho	4.103	2.495	123,9	2.146	129,7	349	97,5	1.608	108,9	60,8	14,0
Agosto	4.113	2.517	125,0	2.180	131,7	337	94,1	1.596	108,1	61,2	13,4
Setembro	4.122	2.494	123,9	2.170	131,1	324	90,5	1.628	110,3	60,5	13,0
Outubro	4.131	2.474	122,9	2.167	130,9	307	85,8	1.657	112,3	59,9	12,4
Novembro	4.140	2.505	124,4	2.207	133,4	298	83,2	1.635	110,8	60,5	11,9
Dezembro	4.150	2.523	125,3	2.230	134,7	293	81,8	1.627	110,2	60,8	11,6
2007											
Janeiro	4.159	2.520	125,2	2.218	134,0	302	84,4	1.639	111,0	60,6	12,0
Fevereiro	4.168	2.530	125,7	2.204	133,2	326	91,1	1.638	111,0	60,7	12,9
Março	4.178	2.536	126,0	2.186	132,1	350	97,8	1.642	111,2	60,7	13,8
Abril	4.187	2.562	127,3	2.216	133,9	346	96,6	1.625	110,1	61,2	13,5
Maio	4.196	2.564	127,4	2.226	134,5	338	94,4	1.632	110,6	61,1	13,2
Variação Mensal:											
Mai-07/Abr-07	0,2	0,1	0,1	0,5	0,5	-2,3	-2,3	0,4	0,4	-0,2	-2,2
Variação no Ano:											
Mai-07/Dez-06	1,1	1,6	1,6	-0,2	-0,2	15,4	15,4	0,3	0,3	0,5	13,8
Variação Anual:											
Mai-07/Mai-06	2,7	4,6	4,6	7,0	7,0	-8,6	-8,6	-0,1	-0,1	1,8	-12,6

Fonte: Fundação João Pinheiro (FJP), Centro de Estatística e Informações (CEI). Pesquisa de Emprego e Desemprego na Região Metropolitana de Belo Horizonte (PED/RMBH). Convênio FJP/DIEESE/SEADE/SINE-MG

Notas: a) valores absolutos em 1.000 pessoas: b) índice: média de 2000 = 100: c) quaisquer pequenas diferenças nos dados apresentados, devem-se a arredondamentos.

GRÁFICO 1
ESTIMATIVAS DA POPULAÇÃO ECONOMICAMENTE ATIVA (PEA) E DOS OCUPADOS REGIÃO METROPOLITANA DE BELO HORIZONTE (RMBH) - 2006-2007

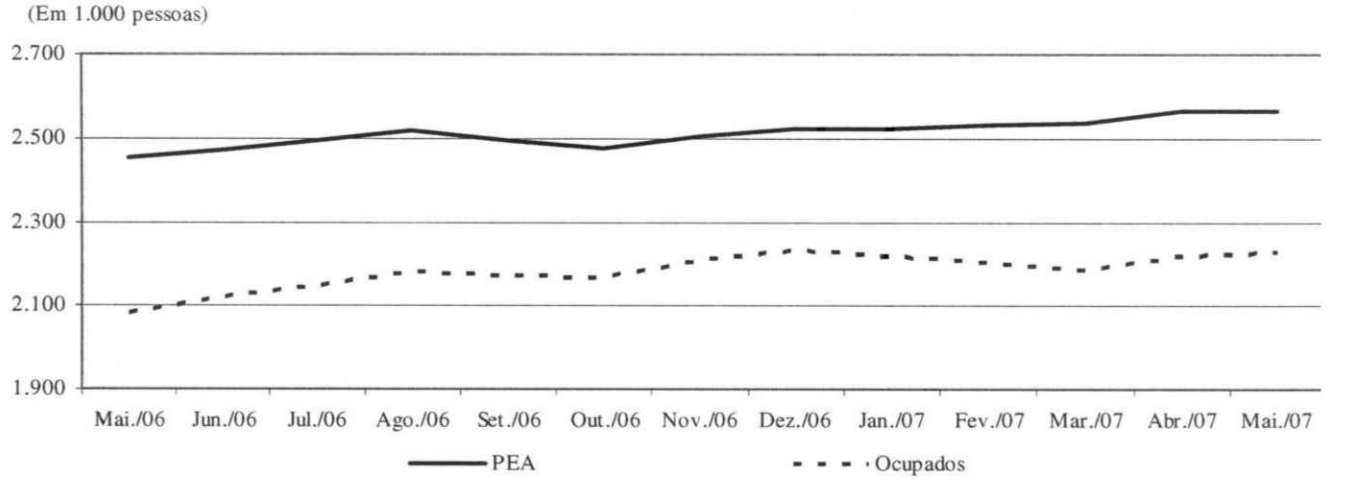

Fonte: Fundação João Pinheiro (FJP), Centro de Estatística e Informações (CEI). Pesquisa de Emprego e Desemprego na Região Metropolitana de Belo Horizonte (PED/RMBH). Convênio FJP/DIEESE/SEADE/SINE-MG

TABELA 2
TAXAS DE DESEMPREGO, POR TIPO - REGIÃO METROPOLITANA DE BELO HORIZONTE (RMBH), MUNICÍPIO DE BELO HORIZONTE E DEMAIS MUNICÍPIOS DA RMBH - 1996-2007

ESPECIFICAÇÃO	TAXAS DE DESEMPREGO POR TIPO (%)										
	TOTAL			ABERTO			OCULTO				
							TOTAL			PRECÁ-RIO	DESA-LENTO
	RMBH	Belo Horizonte	demais municípios	RMBH	Belo Horizonte	demais municípios	RMBH	Belo Horizonte	demais municípios	RMBH	RMBH
1996 - Maio	13,7	12,6	15,3	8,5	8,0	9,1	5,2	4,6	6,2	3,7	1,5
1997 - Maio	13,8	12,6	15,6	9,1	8,5	10,1	4,6	4,1	5,5	3,0	1,6
1998 - Maio	16,0	14,5	18,2	10,5	9,7	11,6	5,5	4,8	6,6	3,6	1,9
1999 - Maio	19,3	17,9	21,5	13,2	12,6	14,0	6,1	5,3	7,5	4,3	1,8
2000 - Maio	18,9	17,1	21,7	12,4	11,7	13,4	6,5	5,4	8,3	4,3	2,2
2001 - Maio	18,2	16,1	21,2	11,1	9,9	12,8	7,1	6,2	8,4	4,6	2,5
2002 - Maio	18,4	16,2	21,7	12,2	10,6	14,5	6,2	5,6	7,2	3,9	2,3
2003 - Maio	19,3	16,7	23,1	11,6	10,3	13,4	7,7	6,4	9,7	5,0	2,7
2004 - Maio	21,2	20,0	23,1	13,6	12,9	14,6	7,6	7,1	8,5	4,7	2,9
2005 - Maio	18,2	17,2	19,5	11,6	11,0	12,4	6,6	6,2	7,1	3,7	2,9
2006											
Maio	15,1	13,8	17,1	10,7	9,8	11,9	4,4	4,0	5,2	2,3	2,1
Junho	14,2	12,9	16,3	9,8	8,8	11,2	4,4	4,1	5,1	2,1	2,3
Julho	14,0	12,5	16,3	9,7	8,6	11,3	4,3	3,9	5,0	2,1	2,2
Agosto	13,4	11,6	16,2	9,3	8,1	11,3	4,1	3,5	4,9	2,1	2,0
Setembro	13,0	11,5	15,4	9,1	8,1	10,7	3,9	3,4	4,7	2,2	1,7
Outubro	12,4	11,7	13,7	8,8	8,3	9,6	3,6	3,4	4,1	2,1	1,5
Novembro	11,9	11,3	13,0	8,7	8,2	9,5	3,2	3,1	3,5	1,9	1,3
Dezembro	11,6	11,1	12,3	8,6	8,5	8,9	3,0	2,6	3,4	1,6	1,4
2007											
Janeiro	12,0	11,2	13,3	8,6	8,3	9,1	3,4	2,9	4,2	1,9	1,5
Fevereiro	12,9	11,8	14,6	9,0	8,4	10,0	3,9	3,4	4,6	2,0	1,9
Março	13,8	12,4	15,9	9,8	9,0	11,0	4,0	3,4	4,9	2,1	1,9
Abril	13,5	11,8	16,1	9,9	8,9	11,5	3,6	2,9	4,6	1,7	1,9
Maio	13,2	11,8	15,4	9,6	9,0	10,7	3,6	2,8	4,7	1,8	1,8
Variação Mensal:											
Mai-07/Abr-07	-2,2	0,0	-4,3	-3,0	1,1	-7,0	0,0	-3,4	2,2	5,9	-5,3
Variação no Ano:											
Mai-07/Dez-06	13,8	6,3	25,2	11,6	5,9	20,2	20,0	7,7	38,2	12,5	28,6
Variação Anual:											
Mai-07/Mai-06	-12,6	-14,5	-9,9	-10,3	-8,2	-10,1	-18,2	-30,0	-9,6	-21,7	-14,3

Fonte: Fundação João Pinheiro (FJP), Centro de Estatística e Informações (CEI), Pesquisa de Emprego e Desemprego na Região Metropolitana de Belo Horizonte (PED/RMBH). Convênio FJP/DIEESE/SEADE/SINE-MG

Nota: quaisquer pequenas diferenças nos dados apresentados devem-se a arredondamentos.

GRAFICO 2
TAXAS DE DESEMPREGO TOTAL - REGIÃO METROPOLITANA DE BELO HORIZONTE (RMBH), CAPITAL E DEMAIS MUNICÍPIOS DA RMBH 2006-2007

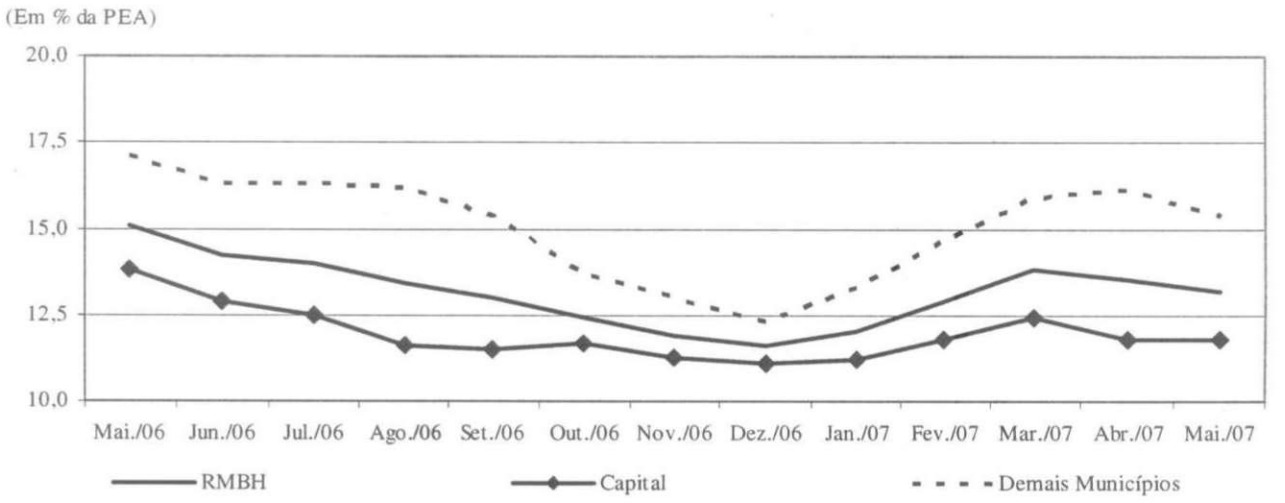

Fonte: Fundação João Pinheiro (FJP), Centro de Estatística e Informações (CEI), Pesquisa de Emprego e Desemprego na Região Metropolitana de Belo Horizonte (PED/RMBH). Convênio FJP/DIEESE/SEADE/SINE-MG

TABELA 3
TAXAS DE DESEMPREGO TOTAL, POR ATRIBUTOS PESSOAIS
REGIÃO METROPOLITANA DE BELO HORIZONTE (RMBH) - 1996-2007

ESPECIFICAÇÃO	TAXA DE DESEMPREGO POR ATRIBUTO PESSOAL (%)									COMPOSIÇÃO DA TAXA DE DESEMPREGO POR EXPERIÊNCIA ANTERIOR DE TRABALHO	
	TOTAL	SEXO		IDADE				POSIÇÃO NO DOMICÍLIO			
		homens	mulheres	10 a 17 anos	18 a 24 anos	25 a 39 anos	40 anos e mais	chefe	demais membros	com	sem
1996 - Maio	13,7	12,2	15,5	36,1	20,9	10,6	6,3	7,8	17,6	11,3	2,4
1997 - Maio	13,8	12,2	15,8	39,8	20,1	10,2	6,7	7,1	18,1	10,9	2,9
1998 - Maio	16,0	13,9	18,7	45,8	24,2	12,2	7,4	8,2	20,9	12,7	3,3
1999 - Maio	19,3	17,0	22,1	46,8	29,8	16,3	9,3	10,7	24,6	16,0	3,3
2000 - Maio	18,9	17,1	21,0	45,3	29,6	15,6	10,0	11,4	23,9	15,4	3,5
2001 - Maio	18,2	16,4	20,3	50,9	27,8	14,8	10,1	10,6	23,0	14,5	3,6
2002 - Maio	18,4	16,1	21,4	53,3	29,4	14,7	10,1	10,4	23,9	14,2	4,2
2003 - Maio	19,3	16,5	22,6	51,9	31,5	14,7	11,5	11,4	24,7	15,2	4,1
2004 - Maio	21,2	19,0	23,8	58,8	34,4	16,6	12,3	11,4	27,5	16,5	4,7
2005 - Maio	18,2	15,6	21,1	51,1	29,4	15,3	9,1	9,3	23,8	14,3	3,8
2006											
Maio	15,1	12,2	18,5	57,5	25,9	12,4	7,2	7,7	20,1	11,9	3,2
Junho	14,2	11,3	17,6	52,1	23,9	12,8	6,0	6,7	19,3	11,2	3,0
Julho	14,0	11,3	17,0	50,8	23,2	12,3	6,0	6,9	18,7	11,0	3,0
Agosto	13,4	10,4	16,6	50,7	22,8	11,4	5,9	6,0	18,3	10,4	3,0
Setembro	13,0	10,5	15,9	51,3	23,4	10,2	5,7	6,0	17,8	9,9	3,2
Outubro	12,4	9,7	15,6	48,3	23,7	9,5	5,6	5,5	17,2	9,4	3,1
Novembro	11,9	9,6	14,6	45,0	22,8	9,4	5,1	5,4	16,3	9,1	2,8
Dezembro	11,6	9,2	14,3	43,6	21,0	9,4	5,4	5,3	15,8	9,0	2,6
2007											
Janeiro	12,0	9,3	15,1	43,9	21,2	9,9	5,8	5,3	16,6	9,3	2,7
Fevereiro	12,9	9,7	16,7	47,8	22,2	10,7	6,2	5,2	18,2	10,0	2,9
Março	13,8	9,9	18,1	49,0	25,1	11,1	6,2	5,5	19,5	10,5	3,3
Abril	13,5	9,6	17,9	52,6	23,9	11,2	5,4	5,3	19,1	10,2	3,3
Maio	13,2	9,8	16,9	50,6	24,1	10,8	5,7	5,9	18,3	10,1	3,1
Variação Mensal:											
Mai-07/Abr-07	-2,2	2,1	-5,6	-3,8	0,8	-3,6	5,6	11,3	-4,2	-1,0	-6,1
Variação no Ano:											
Mai-07/Dez-06	13,8	6,5	18,2	16,1	14,8	14,9	5,6	11,3	15,8	12,2	19,2
Variação Anual:											
Mai-07/Mai-06	-12,6	-19,7	-8,6	-12,0	-6,9	-12,9	-20,8	-23,4	-9,0	-15,1	-3,1

Fonte: Fundação João Pinheiro (FJP), Centro de Estatística e Informações (CEI). Pesquisa de Emprego e Desemprego na Região Metropolitana de Belo Horizonte (PED/RMBH). Convênio FJP/DIEESE/SEADE/SINE-MG

Nota: quaisquer pequenas diferenças nos dados apresentados devem-se a arredondamentos.

ÍNDICES DO NÍVEL DE OCUPAÇÃO, POR SETORES DE ATIVIDADE ECONÔMICA E POSIÇÃO NA OCUPAÇÃO
REGIÃO METROPOLITANA DE BELO HORIZONTE (RMBH) - 1996-2007

ESPECIFICAÇÃO	ÍNDICES DO NÍVEL DE OCUPAÇÃO											
	TOTAL GERAL	SETORES DE ATIVIDADE ECONÔMICA					POSIÇÃO NA OCUPAÇÃO					TOTAL DE AUTÔ-NOMOS
							ASSALARIADOS (1)					
		INDÚS-TRIA	CONSTR. CIVIL	COMÉRCIO	SERVIÇOS	OUTROS (2)	TOTAL	SETOR PRIVADO Total	SETOR PRIVADO c/ cart.	SETOR PRIVADO s/ cart.	SETOR PÚBLICO (3)	
1996 - Maio	92,7	101,3	97,6	95,2	89,6	89,8	95,0	92,9	93,2	91,5	102,9	85,6
1997 - Maio	96,7	102,9	111,3	103,2	90,3	100,6	97,4	97,8	97,4	99,4	94,8	90,0
1998 - Maio	96,3	107,1	110,5	98,4	91,3	93,2	97,2	97,0	99,2	88,4	97,1	93,5
1999 - Maio	93,4	88,3	98,4	93,5	92,4	101,7	91,0	89,5	90,3	86,6	96,7	98,2
2000 - Maio	97,9	98,8	99,2	98,0	96,9	101,1	97,1	98,6	99,8	93,9	91,0	96,5
2001 - Maio	102,8	100,8	96,0	104,8	102,8	107,4	103,3	103,6	104,8	98,8	102,9	102,6
2002 - Maio	105,0	101,3	96,8	109,3	106,2	103,4	107,9	108,9	105,4	122,6	104,3	102,9
2003 - Maio	112,0	109,6	86,3	114,9	114,8	115,3	111,3	113,5	109,7	128,7	103,3	112,0
2004 - Maio	111,9	112,1	91,1	112,1	116,4	104,0	116,3	116,6	117,3	114,0	111,9	106,5
2005 - Maio	117,7	116,3	89,5	121,8	123,3	106,3	121,2	123,1	125,7	112,8	113,3	118,2
2006												
Maio	125,7	130,0	107,3	125,0	132,3	101,7	132,9	134,6	139,8	114,0	127,6	123,8
Junho	128,2	130,0	117,7	131,9	133,3	102,8	134,3	134,7	139,3	116,5	133,3	128,2
Julho	129,7	132,5	121,0	129,8	134,9	105,7	136,8	136,8	140,5	122,0	138,1	124,6
Agosto	131,7	132,5	121,0	130,2	137,8	110,2	138,6	137,5	141,8	120,7	144,3	127,3
Setembro	131,1	131,3	115,3	128,6	138,6	108,5	138,8	138,7	143,5	120,1	139,5	126,7
Outubro	130,9	131,7	113,7	131,0	137,0	111,9	137,6	138,6	145,3	112,2	133,3	129,0
Novembro	133,4	137,1	115,3	130,6	139,4	114,8	138,8	141,9	147,9	118,3	127,1	134,6
Dezembro	134,7	140,4	116,9	137,5	138,9	115,3	139,8	142,3	149,5	114,0	131,9	135,5
2007												
Janeiro	134,0	134,2	108,9	140,3	140,1	112,5	139,3	141,6	147,9	116,5	131,0	130,8
Fevereiro	133,2	139,6	110,5	140,3	137,5	109,1	139,6	141,7	150,4	107,3	132,4	126,1
Março	132,1	139,2	114,5	138,3	136,4	104,5	139,6	142,8	150,8	111,0	128,1	123,8
Abril	133,9	145,0	123,4	137,5	137,3	104,5	141,5	144,4	152,5	112,2	131,0	128,2
Maio	134,5	139,2	121,8	139,9	139,1	106,8	141,1	144,3	151,3	116,5	129,5	130,5
Variação Mensal:												
Mai-07/Abr-07	0,5	-4,0	-1,3	1,8	1,3	2,2	-0,3	-0,1	-0,8	3,8	-1,1	1,8
Variação no Ano:												
Mai-07/Dez-06	-0,2	-0,9	4,1	1,8	0,2	-7,4	0,9	1,4	1,2	2,1	-1,8	-3,7
Variação Anual:												
Mai-07/Mai-06	7,0	7,1	13,5	11,9	5,1	5,0	6,2	7,2	8,3	2,1	1,5	5,5

Fonte: Fundação João Pinheiro (FJP). Centro de Estatística e Informações (CEI). Pesquisa de Emprego e Desemprego na Região Metropolitana de Belo Horizonte (PED/RMBH). Convênio FJP/DIEESE/SEADE/SINE-MG

Notas: a) índice: média de 2000 = 100; b) quaisquer pequenas diferenças nos dados apresentados, devem-se a arredondamentos.

(1) Exclui os empregados domésticos e inclui aqueles que não sabem a que setor pertence à empresa em que trabalham. (2) Inclui serviços domésticos, agricultura, pecuária e extração vegetal e outras atividades. (3) Inclui os estatutários e celetistas que trabalham em instituições públicas (governos Municipal, Estadual e Federal, empresas de economia mista, autarquias, fundações etc).

GRAFICO 3
VARIAÇÃO DA OCUPAÇÃO, POR SETORES DE ATIVIDADE ECONÔMICA
REGIÃO METROPOLITANA DE BELO HORIZONTE (RMBH) - 2006-2007

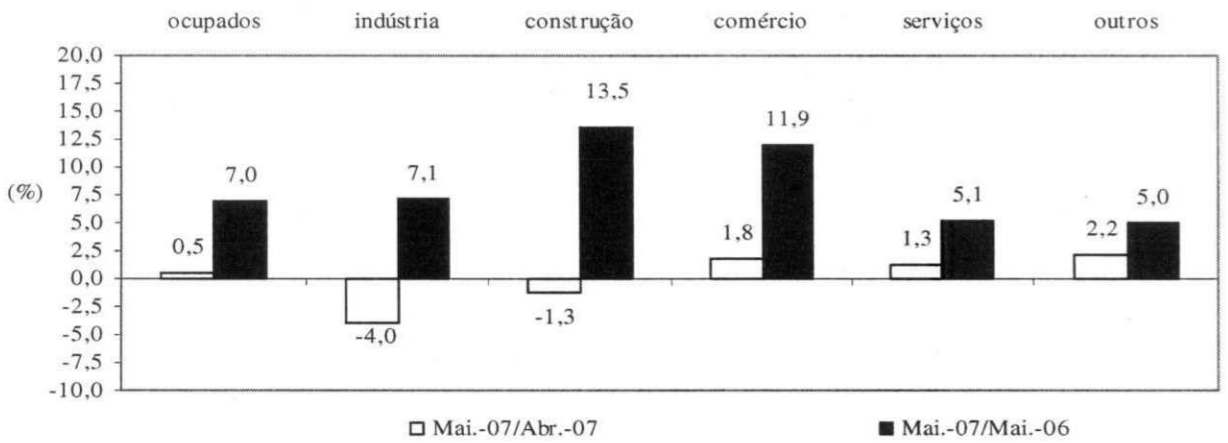

Fonte: Fundação João Pinheiro (FJP). Centro de Estatística e Informações (CEI), Pesquisa de Emprego e Desemprego na Região Metropolitana de Belo Horizonte (PED/RMBH). Convênio FJP/DIEESE/SEADE/SINE-MG Convênio FJP/DIEESE/SEADE/SINE-MG

TABELA 5
ÍNDICES DO NÍVEL DE OCUPAÇÃO, POR SUBSETORES DE ATIVIDADE ECONÔMICA
REGIÃO METROPOLITANA DE BELO HORIZONTE (RMBH) - 1996-2007

ESPECIFICAÇÃO	ÍNDICES DO NÍVEL DE OCUPAÇÃO (1)										
	INDÚSTRIA			SERVIÇOS							
	metal - mecânica	têxtil e vestuário	outras	transporte e armazenagem	especia-lizados	administração e util. públicas	alimen-tação	educação	saúde	reparação e limpeza	outros
1996 - Maio	101,1	113,2	97,4	83,1	85,2	94,2	89,3	97,8	86,3	96,7	88,0
1997 - Maio	111,4	113,2	93,0	94,0	86,4	84,6	77,7	102,2	98,6	103,3	88,3
1998 - Maio	112,5	107,9	102,6	100,0	79,0	85,6	83,5	103,4	100,0	90,0	91,6
1999 - Maio	87,5	89,5	88,6	85,5	91,4	92,3	88,3	98,9	104,1	76,7	94,5
2000 - Maio	97,7	102,6	98,2	97,6	93,8	97,1	93,2	100,0	97,3	95,0	98,2
2001 - Maio	96,6	97,4	105,3	104,8	102,5	102,9	92,2	111,2	106,8	100,0	102,9
2002 - Maio	88,6	105,3	109,6	94,0	107,4	98,1	99,0	111,2	128,8	106,7	107,7
2003 - Maio	105,7	102,6	114,9	107,2	117,3	104,8	97,1	102,2	146,6	126,7	119,7
2004 - Maio	103,4	121,1	115,8	100,0	104,9	119,2	105,8	131,5	128,8	123,3	117,9
2005 - Maio	110,2	113,2	121,9	106,0	119,8	124,0	100,0	115,7	143,8	133,3	132,8
2006											
Maio	118,2	121,1	142,1	130,1	130,9	131,7	108,7	147,2	147,9	135,0	132,8
Junho	122,7	123,7	137,7	125,3	128,4	147,1	117,5	144,9	147,9	120,0	133,2
Julho	131,8	113,2	139,5	124,1	129,6	151,0	118,4	144,9	143,8	125,0	136,5
Agosto	128,4	126,3	137,7	128,9	134,6	152,9	122,3	151,7	143,8	126,7	138,0
Setembro	128,4	126,3	135,1	143,4	137,0	144,2	118,4	151,7	149,3	133,3	137,2
Outubro	126,1	126,3	137,7	145,8	137,0	131,7	111,7	153,9	154,8	145,0	133,9
Novembro	135,2	128,9	141,2	143,4	139,5	123,1	115,5	151,7	157,5	150,0	142,3
Dezembro	131,8	128,9	150,9	139,8	138,3	124,0	108,7	155,1	156,2	151,7	143,1
2007											
Janeiro	130,7	128,9	138,6	138,6	145,7	134,6	114,6	147,2	161,6	145,0	141,6
Fevereiro	137,5	121,1	147,4	143,4	151,9	135,6	117,5	141,6	153,4	136,7	134,3
Março	142,0	121,1	143,0	131,3	156,8	134,6	123,3	130,3	156,2	128,3	136,1
Abril	143,2	123,7	153,5	136,1	164,2	138,5	120,4	137,1	152,1	125,0	134,3
Maio	138,6	134,2	141,2	131,3	150,6	145,2	127,2	137,1	158,9	130,0	137,6
Variação Mensal:											
Mai-07/Abr-07	-3,2	8,5	-8,0	-3,5	-8,3	4,9	5,6	0,0	4,5	4,0	2,4
Variação no Ano:											
Mai-07/Dez-06	5,2	4,1	-6,4	-6,0	8,9	17,1	17,0	-11,6	1,8	-14,3	-3,8
Variação Anual:											
Mai-97/Mai-96	10,1	0,0	-4,5	13,0	1,4	-10,2	-13,0	4,6	14,3	6,9	0,4
Mai-98/Mai-97	1,0	-4,7	10,4	6,4	-8,6	1,1	7,5	1,1	1,4	-12,9	3,7
Mai-99/Mai-98	-22,2	-17,1	-13,7	-14,5	15,6	7,9	5,8	-4,3	4,1	-14,8	3,2
Mai-00/Mai-99	11,7	14,7	10,9	14,1	2,7	5,2	5,5	1,1	-6,6	23,9	3,9
Mai-01/Mai-00	-1,2	-5,1	7,1	7,4	9,2	5,9	-1,0	11,2	9,9	5,3	4,8
Mai-02/Mai-01	-8,2	8,1	4,2	-10,3	4,8	-4,7	7,4	0,0	20,5	6,7	4,6
Mai-03/Mai-02	19,2	-2,5	4,8	14,1	9,2	6,9	-2,0	-8,1	13,8	18,8	11,2
Mai-04/Mai-03	-2,2	17,9	0,8	-6,7	-10,5	13,8	9,0	28,6	-12,1	-2,6	-1,5
Mai-05/Mai-04	6,6	-6,5	5,3	6,0	14,1	4,0	-5,5	-12,0	11,7	8,1	12,7
Mai-06/Mai-05	7,2	7,0	16,5	22,7	9,3	6,2	8,7	27,2	2,9	1,2	0,0
Mai-07/Mai-06	17,3	10,9	-0,6	0,9	15,1	10,2	17,0	-6,9	7,4	-3,7	3,6

Fonte: Fundação João Pinheiro (FJP), Centro de Estatística e Informações (CEI), Pesquisa de Emprego e Desemprego na Região Metropolitana de Belo Horizonte (PED/RMBH). Convênio FJP/DIEESE/SEADE/SINE-MG

Notas: a) índice: média de 2000 = 100; b) quaisquer pequenas diferenças nos dados apresentados, devem-se a arredondamentos.

(1) A agregação dos subsetores apresenta a seguinte composição: Metal-mecânica: metalúrgica, mecânica, material eletro-eletrônico e material de transporte; Têxtil e Vestuário: inclui calçados e artefatos de tecidos; outras indústrias: química, farmacêutica e plásticos e artefatos de borracha, alimentação, mobiliário e produtos de madeira, papel, papelão e cortiça, gráficas, vidros, cristais, espelhos e cerâmicas, materiais de construção, artesanato, outras indústrias de transformação e indústria extrativa mineral; administração e utilidade pública: serviços de utilidade pública e serviços de administração pública, forças armadas e polícia; outros serviços: serviços creditícios e financeiros, serviços auxiliares da atividade econômica, serviços pessoais, serviços de comunicações, diversões, radiodifusão e teledifusão, serviços comunitários, comércio e administração de valores imobiliários e de imóveis, oficinas de reparação mecânica e outros serviços.

TABELA 6
RENDIMENTO REAL MÉDIO DOS OCUPADOS E DOS ASSALARIADOS, NO TRABALHO PRINCIPAL
REGIÃO METROPOLITANA DE BELO HORIZONTE (RMBH) - 1996-2007

ESPECIFICAÇÃO (1)	RENDIMENTO REAL MÉDIO (2)			
	OCUPADOS (3)		ASSALARIADOS (4)	
	média	índice (5)	média	índice (5)
1996 - Abril	1.059	114,3	1.036	107,3
1997 - Abril	1.062	114,6	1.028	106,4
1998 - Abril	992	107,0	1.007	104,3
1999 - Abril	958	103,4	1.007	104,2
2000 - Abril	919	99,1	935	96,8
2001 - Abril	972	104,8	1.009	104,5
2002 - Abril	934	100,7	981	101,6
2003 - Abril	844	91,1	885	91,7
2004 - Abril	834	89,9	897	92,8
2005 - Abril	811	87,4	866	89,6
2006				
Abril	893	96,3	942	97,5
Maio	920	99,2	984	101,9
Junho	937	101,0	994	102,9
Julho	969	104,5	1.035	107,1
Agosto	971	104,7	1.025	106,2
Setembro	979	105,7	1.042	107,9
Outubro	959	103,4	1.009	104,5
Novembro	972	104,9	1.002	103,8
Dezembro	990	106,8	1.010	104,5
2007				
Janeiro	999	107,7	1.022	105,8
Fevereiro	987	106,4	1.020	105,6
Março	957	103,2	993	102,9
Abril	962	103,8	992	102,7
Variação Mensal:				
Abr-07/Mar-07		0,5		-0,1
Variação no Ano:				
Abr-07/Dez-06		-2,8		-1,7
Variação Anual:				
Abr-07/Abr-06		7,7		5,3

Fonte: Fundação João Pinheiro (FJP), Centro de Estatística e Informações (CEI), Pesquisa de Emprego e Desemprego na Região Metropolitana de Belo Horizonte (PED/RMBH). Convênio FJP/DIEESE/SEADE/SINE-MG

Nota: quaisquer pequenas diferenças nos dados apresentados devem-se a arredondamentos.

(1) O mês indicado refere-se ao último do trimestre considerado. (2) Inflator utilizado: IPCA-BH (Ipead). Valores em R$ do último mês referido. (3) Exclusive os assalariados e empregados domésticos mensalistas que não tiveram remuneração no mês, os trabalhadores familiares sem remuneração salarial e os trabalhadores que ganharam exclusivamente em espécie ou benefício. (4) Exclui os assalariados que não tiveram remuneração no mês. (5) Índice: Média de 2000 = 100.

GRAFICO 4
RENDIMENTO REAL MÉDIO DOS OCUPADOS E DOS ASSALARIADOS, NO TRABALHO PRINCIPAL
REGIÃO METROPOLITANA DE BELO HORIZONTE (RMBH) - 2006-2007

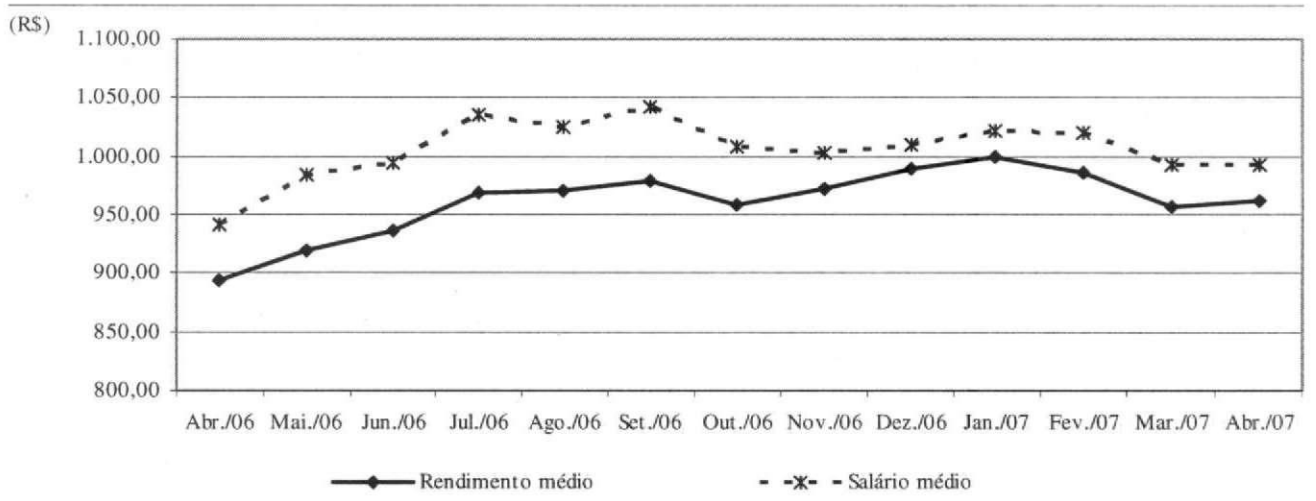

Fonte: Fundação João Pinheiro (FJP), Centro de Estatística e Informações (CEI). Pesquisa de Emprego e Desemprego na Região Metropolitana de Belo Horizonte (PED/RMBH). **Convênio** FJP/DIEESE/SEADE/SINE-MG

RENDIMENTO REAL DOS PERCENTIS DE OCUPADOS E ASSALARIADOS, NO TRABALHO PRINCIPAL
REGIÃO METROPOLITANA DE BELO HORIZONTE (RMBH) - 1996-2007

ESPECIFICAÇÃO (1)	RENDIMENTO REAL (2)									
	OCUPADOS (3)					ASSALARIADOS (4)				
	10% mais pobres ganham até	25% mais pobres ganham até	50% ganham até	25% mais ricos ganham acima de	10% mais ricos ganham acima de	10% mais pobres ganham até	25% mais pobres ganham até	50% ganham até	25% mais ricos ganham acima de	10% mais ricos ganham acima de
1996 - Abril	204	307	568	1.159	2.454	232	356	603	1.087	2.454
1997 - Abril	211	333	572	1.133	2.325	257	386	638	1.109	2.190
1998 - Abril	217	346	570	1.084	2.200	260	396	638	1.115	2.107
1999 - Abril	229	344	529	1.058	2.175	268	391	598	1.096	2.116
2000 - Abril	223	329	509	1.013	2.026	268	377	564	1.026	1.995
2001 - Abril	233	323	542	1.017	2.146	269	385	616	1.130	2.041
2002 - Abril	261	323	548	1.006	2.120	283	381	586	1.032	2.091
2003 - Abril	199	300	492	936	1.820	267	366	543	967	1.899
2004 - Abril	231	319	478	924	1.805	287	366	548	956	1.887
2005 - Abril	208	321	489	887	1.834	287	380	544	939	1.837
2006										
Abril	289	359	532	992	1.949	331	416	613	1.009	1.949
Maio	274	357	530	1.040	2.081	347	416	619	1.061	2.115
Junho	294	371	544	1.039	2.078	364	416	622	1.060	2.113
Julho	295	381	559	1.040	2.115	364	418	622	1.085	2.184
Agosto	312	381	563	1.005	2.114	364	418	611	1.053	2.148
Setembro	311	384	582	1.003	2.110	363	421	609	1.069	2.144
Outubro	311	382	574	1.001	2.071	362	418	608	1.043	2.071
Novembro	310	385	577	1.034	2.067	362	417	620	1.051	2.067
Dezembro	309	390	575	1.064	2.104	360	429	632	1.064	2.094
2007										
Janeiro	314	396	588	1.057	2.091	358	437	630	1.091	2.081
Fevereiro	311	399	599	1.050	2.075	355	436	625	1.083	2.065
Março	309	392	595	1.009	2.018	353	423	614	1.067	2.018
Abril	301	385	593	1.021	2.009	362	418	609	1.063	2.009

Fonte: Fundação João Pinheiro (FJP), Centro de Estatística e Informações (CEI). Pesquisa de Emprego e Desemprego na Região Metropolitana de Belo Horizonte (PED/RMBH). Convênio FJP/DIEESE/SEADE/SINE-MG

Nota: quaisquer pequenas diferenças nos dados apresentados devem-se a arredondamentos.

(1) O mês indicado refere-se ao último do trimestre considerado. (2) Inflator utilizado: IPCA-BH (Ipead). Valores em R$ do último mês referido. (3) Exclui os assalariados e os empregados domésticos mensalistas que não tiveram remuneração no mês, os trabalhadores familiares sem remuneração salarial e os trabalhadores que ganharam exclusivamente em espécie ou benefício. (4) Exclui os assalariados que não tiveram remuneração no mês.

ÍNDICES DO RENDIMENTO REAL DOS PERCENTIS DE OCUPADOS E ASSALARIADOS, NO TRABALHO PRINCIPAL
REGIÃO METROPOLITANA DE BELO HORIZONTE (RMBH) - 1996-2007

ESPECIFICAÇÃO (1)	RENDIMENTO REAL (2)									
	OCUPADOS (3)					ASSALARIADOS (4)				
	10% mais pobres ganham até	25% mais pobres ganham até	50% ganham até	25% mais ricos ganham acima de	10% mais ricos ganham acima de	10% mais pobres ganham até	25% mais pobres ganham até	50% ganham até	25% mais ricos ganham acima de	10% mais ricos ganham acima de
1996 - Abril	87,0	94,3	107,2	114,8	119,8	86,9	93,8	102,9	102,2	120,5
1997 - Abril	89,6	102,5	108,0	112,3	113,6	96,4	101,8	108,9	104,3	107,6
1998 - Abril	92,3	106,3	107,7	107,4	107,4	97,6	104,5	108,9	104,8	103,5
1999 - Abril	97,6	105,8	99,9	104,8	106,2	100,5	103,2	102,0	103,0	103,9
2000 - Abril	95,1	101,1	96,2	100,4	98,9	100,4	99,3	96,2	96,5	98,0
2001 - Abril	99,0	99,3	102,4	100,7	104,8	101,1	101,5	105,1	106,2	100,3
2002 - Abril	111,3	99,4	103,5	99,7	103,5	106,0	100,6	99,9	97,0	102,7
2003 - Abril	84,6	92,4	92,9	92,8	88,9	100,2	96,4	92,7	90,8	93,2
2004 - Abril	98,3	98,0	90,3	91,5	88,1	107,5	96,6	93,5	89,8	92,7
2005 - Abril	88,3	98,7	92,3	87,9	89,5	107,5	100,2	92,7	88,3	90,2
2006										
Abril	122,9	110,3	100,5	98,3	95,2	124,0	109,8	104,5	94,9	95,7
Maio	116,6	109,8	100,1	103,1	101,6	130,0	109,7	105,6	99,7	103,9
Junho	125,3	114,0	102,7	103,0	101,5	136,4	109,6	106,1	99,6	103,8
Julho	125,4	117,3	105,6	103,1	103,3	136,5	110,2	106,2	102,0	107,3
Agosto	132,7	117,2	106,3	99,6	103,2	136,5	110,2	104,2	99,0	105,5
Setembro	132,5	118,1	110,0	99,4	103,0	136,2	110,9	104,0	100,4	105,3
Outubro	132,2	117,5	108,4	99,2	101,1	136,0	110,1	103,8	98,0	101,7
Novembro	132,0	118,4	109,0	102,4	101,0	135,7	109,9	105,8	98,8	101,5
Dezembro	131,5	120,0	108,6	105,5	102,8	135,2	113,1	107,8	100,0	102,8
2007										
Janeiro	133,5	121,7	111,1	104,8	102,1	134,3	115,1	107,4	102,5	102,2
Fevereiro	132,5	122,9	113,2	104,0	101,3	133,3	114,9	106,6	101,8	101,4
Março	131,7	120,5	112,4	100,0	98,5	132,4	111,5	104,8	100,3	99,1
Abril	128,3	118,4	111,9	101,2	98,1	135,6	110,2	104,0	99,9	98,7
Variação Mensal:										
Abr-07/Mar-07	-2,6	-1,7	-0,4	1,2	-0,4	2,4	-1,2	-0,8	-0,4	-0,4
Variação no Ano:										
Abr-07/Dez-06	-2,5	-1,4	3,1	-4,0	-4,5	0,3	-2,6	-3,5	-0,1	-4,1
Variação Anual:										
Abr-97/Abr-96	3,0	8,7	0,7	-2,2	-5,2	10,9	8,5	5,8	2,1	-10,7
Abr-98/Abr-97	2,9	3,7	-0,2	-4,4	-5,4	1,2	2,6	0,0	0,5	-3,8
Abr-99/Abr-98	5,7	-0,5	-7,2	-2,4	-1,1	3,0	-1,2	-6,3	-1,7	0,4
Abr-00/Abr-99	-2,5	-4,4	-3,7	-4,2	-6,8	-0,1	-3,8	-5,6	-6,4	-5,7
Abr-01/Abr-00	4,1	-1,7	6,4	0,3	5,9	0,6	2,2	9,2	10,1	2,3
Abr-02/Abr-01	12,4	0,1	1,1	-1,0	-1,2	4,9	-1,0	-4,9	-8,7	2,4
Abr-03/Abr-02	-23,9	-7,1	-10,2	-7,0	-14,2	-5,5	-4,1	-7,2	-6,3	-9,2
Abr-04/Abr-03	16,2	6,0	-2,8	-1,3	-0,8	7,3	0,2	0,8	-1,1	-0,6
Abr-05/Abr-04	-10,1	0,8	2,2	-3,9	1,6	-0,1	3,7	-0,8	-1,7	-2,7
Abr-06/Abr-05	39,2	11,7	8,9	11,8	6,3	15,4	9,5	12,7	7,5	6,1
Abr-07/Abr-06	4,3	7,4	11,4	3,0	3,1	9,4	0,4	-0,5	5,3	3,1

Fonte: Fundação João Pinheiro (FJP), Centro de Estatística e Informações (CEI), Pesquisa de Emprego e Desemprego na Região Metropolitana de Belo Horizonte (PED/RMBH). Convênio FJP/DIEESE/SEADE/SINE-MG

Nota: quaisquer pequenas diferenças nos dados apresentados devem-se a arredondamentos.

(1) O mês indicado refere-se ao último do trimestre considerado. (2) Inflator utilizado: IPCA-BH (Ipead). Índice: Média 2000=100. (3) Exclui os assalariados e os empregados domésticos mensalistas que não tiveram remuneração no mês, os trabalhadores familiares sem remuneração salarial e os trabalhadores que ganharam exclusivamente em espécie ou benefício. (4) Exclui os assalariados que não tiveram remuneração no mês.

TABELA 9
ÍNDICES DO EMPREGO, DO RENDIMENTO REAL MÉDIO E DA MASSA DE RENDIMENTOS REAIS DOS OCUPADOS E DOS ASSALARIADOS, NO TRABALHO PRINCIPAL REGIÃO METROPOLITANA DE BELO HORIZONTE (RMBH) - 1996-2007 (1)

ESPECIFICAÇÃO (2)	OCUPAÇÃO (3)			ASSALARIADOS (4)		
	emprego	rendimento real	massa de rendimentos	emprego	salário real	massa de rendimentos
1996 - Abril	91,7	114,2	104,7	93,7	107,4	100,6
1997 - Abril	95,8	114,4	109,6	96,9	106,5	103,2
1998 - Abril	96,1	107,0	102,9	96,8	104,6	101,2
1999 - Abril	94,0	103,4	97,2	92,2	104,1	96,0
2000 - Abril	98,3	98,7	97,0	98,5	96,2	94,7
2001 - Abril	103,3	104,4	107,9	102,2	104,0	106,3
2002 - Abril	104,1	100,9	105,0	106,4	101,7	108,2
2003 - Abril	110,6	91,1	100,8	113,3	91,7	103,9
2004 - Abril	111,8	90,3	101,0	113,8	93,3	106,2
2005 - Abril	117,3	87,7	102,9	120,9	90,0	108,8
2006						
Abril	126,2	97,0	122,4	132,6	98,4	130,5
Maio	126,5	99,8	126,2	132,8	102,5	136,2
Junho	128,9	101,6	131,0	134,2	103,6	139,0
Julho	130,5	105,3	137,4	136,7	108,1	147,7
Agosto	132,3	105,6	139,7	138,5	107,5	148,9
Setembro	131,7	106,8	140,6	138,7	109,4	151,7
Outubro	131,5	104,6	137,6	137,5	105,8	145,5
Novembro	133,9	105,8	141,7	138,7	104,9	145,4
Dezembro	135,3	107,8	145,9	139,7	105,7	147,7
2007						
Janeiro	134,6	108,6	146,1	139,1	106,9	148,7
Fevereiro	133,7	107,3	143,4	139,5	106,6	148,7
Março	132,6	103,8	137,7	139,5	103,6	144,6
Abril	134,5	104,6	140,7	141,4	103,7	146,6
Variação Mensal:						
Abr-07/Mar-07	1,4	0,8	2,2	1,4	0,1	1,4
Variação no Ano:						
Abr-07/Dez-06	-0,6	-3,0	-3,6	1,2	-1,9	-0,7
Variação Anual:						
Abr-97/Abr-96	4,5	0,2	4,7	3,4	-0,8	2,6
Abr-98/Abr-97	0,3	-6,5	-6,1	-0,1	-1,8	-1,9
Abr-99/Abr-98	-2,2	-3,4	-5,5	-4,8	-0,5	-5,1
Abr-00/Abr-99	4,6	-4,5	-0,2	6,8	-7,6	-1,4
Abr-01/Abr-00	5,1	5,8	11,2	3,8	8,1	12,2
Abr-02/Abr-01	0,8	-3,4	-2,7	4,1	-2,2	1,8
Abr-03/Abr-02	6,2	-9,7	-4,0	6,5	-9,8	-4,0
Abr-04/Abr-03	1,1	-0,9	0,2	0,4	1,7	2,2
Abr-05/Abr-04	4,9	-2,9	1,9	6,2	-3,5	2,4
Abr-06/Abr-05	7,6	10,6	19,0	9,7	9,3	19,9
Abr-07/Abr-06	6,6	7,8	15,0	6,6	5,4	12,3

Fonte: Fundação João Pinheiro (FJP), Centro de Estatística e Informações (CEI), Pesquisa de Emprego e Desemprego na Região Metropolitana de Belo Horizonte (PED/RMBH). Convênio FJP/DIEESE/SEADE/SINE-MG

Nota: quaisquer pequenas diferenças nos dados apresentados devem-se a arredondamentos.

(1) Inflator utilizado: IPCA-BH (Ipead). Índice: Média 2000 = 100. (2) O mês indicado refere-se ao último do trimestre considerado. (3) Inclui os assalariados e os empregados domésticos mensalistas que não tiveram remuneração no mês, exclui os trabalhadores familiares sem remuneração salarial e os trabalhadores que ganharam exclusivamente em espécie ou benefício. (4) Inclui os assalariados que não tiveram remuneração no mês.

RENDIMENTO REAL MÉDIO DOS ASSALARIADOS NO SETOR PRIVADO, POR SETOR DE ATIVIDADE ECONÔMICA E CARTEIRA DE TRABALHO ASSINADA E NÃO-ASSINADA PELO ATUAL EMPREGADOR, E DOS TRABALHADORES AUTÔNOMOS
REGIÃO METROPOLITANA DE BELO HORIZONTE (RMBH) - 1996-2007

ESPECIFICAÇÃO (1)	RENDIMENTO REAL MÉDIO DOS ASSALARIADOS NO SETOR PRIVADO (2)						AUTÔNOMOS
	TOTAL (3)	SETOR DE ATIVIDADE (3)			CARTEIRA DE TRABALHO (4)		
		indústria	comércio	serviços	assinada	não-assinada	
1996 - Abril	882	1.033	803	850	965	528	926
1997 - Abril	903	1.152	802	831	982	569	997
1998 - Abril	876	1.053	774	844	953	499	879
1999 - Abril	843	966	757	820	900	566	830
2000 - Abril	833	919	794	815	893	537	809
2001 - Abril	851	976	720	837	920	530	795
2002 - Abril	800	941	641	810	836	665	735
2003 - Abril	731	893	597	705	798	477	650
2004 - Abril	770	957	628	756	836	473	627
2005 - Abril	745	885	608	727	798	502	621
2006							
Abril	799	973	624	795	843	566	740
Maio	821	1.020	658	813	869	576	728
Junho	828	998	677	824	879	584	736
Julho	859	1.002	719	865	914	595	721
Agosto	859	1.000	684	866	912	604	735
Setembro	877	1.039	705	862	927	615	738
Outubro	856	1.043	713	818	913	566	738
Novembro	852	1.046	713	816	903	570	752
Dezembro	857	1.056	717	839	910	567	759
2007							
Janeiro	867	1.041	710	855	908	618	756
Fevereiro	874	1.085	723	844	919	610	705
Março	865	1.085	716	822	909	600	685
Abril	856	1.081	695	821	895	632	703

Fonte: Fundação João Pinheiro (FJP). Centro de Estatística e Informações (CEI), Pesquisa de Emprego e Desemprego na Região Metropolitana de Belo Horizonte (PED/RMBH). Convênio FJP/DIEESE/SEADE/SINE-MG

Nota: quaisquer pequenas diferenças nos dados apresentados devem-se a arredondamentos.

(1) O mês indicado refere-se ao último do trimestre considerado. (2) Inflator utilizado: IPCA-BH (Ipead). Valores em R$ do último mês referido. (3) Exclui os assalariados que não tiveram remuneração no mês. (4) Inclui aqueles que não sabem a que setor de atividade pertence à empresa em que trabalham

ÍNDICES DO RENDIMENTO REAL MÉDIO DOS ASSALARIADOS, NO SETOR PRIVADO, POR SETOR DE ATIVIDADE ECONÔMICA E CARTEIRA DE TRABALHO ASSINADA E NÃO-ASSINADA PELO ATUAL EMPREGADOR, E DOS TRABALHADORES AUTÔNOMOS
REGIÃO METROPOLITANA DE BELO HORIZONTE (RMBH) - 1996-2007

ESPECIFICAÇÃO (1)	ÍNDICES DO RENDIMENTO REAL MÉDIO DOS ASSALARIADOS NO SETOR PRIVADO (2)						AUTÔNOMOS
	TOTAL (3)	SETOR DE ATIVIDADE (3)			CARTEIRA DE TRABALHO (4)		
		indústria	comércio	serviços	assinada	não-assinada	
1996 - Abril	106,5	108,3	111,1	104,1	107,5	100,9	115,7
1997 - Abril	109,0	120,7	111,0	101,8	109,3	108,7	124,7
1998 - Abril	105,7	110,4	107,2	103,4	106,1	95,4	109,9
1999 - Abril	101,8	101,3	104,8	100,5	100,2	108,1	103,8
2000 - Abril	100,5	96,3	109,9	99,9	99,4	102,6	101,2
2001 - Abril	102,7	102,3	99,6	102,5	102,4	101,2	99,4
2002 - Abril	96,5	98,6	88,8	99,3	93,1	127,0	91,9
2003 - Abril	88,2	93,6	82,7	86,4	88,9	91,1	81,3
2004 - Abril	92,9	100,4	86,9	92,6	93,1	90,3	78,4
2005 - Abril	89,9	92,8	84,2	89,1	88,9	95,8	77,6
2006							
Abril	96,5	102,1	86,4	97,5	93,9	108,1	92,5
Maio	99,1	107,0	91,1	99,6	96,8	109,9	91,0
Junho	99,9	104,6	93,6	101,0	97,9	111,6	92,0
Julho	103,7	105,1	99,6	106,0	101,8	113,5	90,2
Agosto	103,7	104,8	94,7	106,2	101,5	115,4	91,9
Setembro	105,9	108,9	97,5	105,7	103,2	117,4	92,2
Outubro	103,3	109,4	98,7	100,3	101,6	108,1	92,2
Novembro	102,8	109,7	98,7	100,0	100,6	108,7	94,0
Dezembro	103,5	110,7	99,3	102,8	101,4	108,3	94,9
2007							
Janeiro	104,6	109,2	98,3	104,8	101,1	118,0	94,5
Fevereiro	105,5	113,7	100,1	103,5	102,4	116,4	88,1
Março	104,3	113,7	99,0	100,8	101,2	114,6	85,7
Abril	103,4	113,3	96,2	100,6	99,6	120,8	87,9
Variação Mensal:							
Abr-07/Mar-07	-0,9	-0,4	-2,9	-0,1	-1,6	5,4	2,6
Variação no Ano:							
Abr-07/Dez-06	-0,1	2,3	-3,2	-2,1	-1,7	11,5	-7,3
Variação Anual:							
Abr-97/Abr-96	2,3	11,5	-0,1	-2,2	1,7	7,8	7,8
Abr-98/Abr-97	-3,0	-8,5	-3,5	1,5	-2,9	-12,3	-11,9
Abr-99/Abr-98	-3,7	-8,2	-2,3	-2,8	-5,6	13,4	-5,6
Abr-00/Abr-99	-1,2	-4,9	5,0	-0,5	-0,7	-5,1	-2,5
Abr-01/Abr-00	2,1	6,2	-9,4	2,6	3,0	-1,4	-1,8
Abr-02/Abr-01	-6,0	-3,6	-10,8	-3,2	-9,1	25,6	-7,5
Abr-03/Abr-02	-8,6	-5,0	-6,9	-12,9	-4,5	-28,3	-11,6
Abr-04/Abr-03	5,3	7,2	5,2	7,1	4,7	-0,9	-3,6
Abr-05/Abr-04	-3,2	-7,6	-3,1	-3,8	-4,5	6,2	-0,9
Abr-06/Abr-05	7,3	10,0	2,6	9,4	5,7	12,8	19,2
Abr-07/Abr-06	7,1	11,0	11,3	3,3	6,1	11,7	-5,0

Fonte: Fundação João Pinheiro (FJP), Centro de Estatística e Informações (CEI), Pesquisa de Emprego e Desemprego na Região Metropolitana de Belo Horizonte (PED/RMBH). Convênio FJP/DIEESE/SEADE/SINE-MG

Nota: quaisquer pequenas diferenças nos dados apresentados devem-se a arredondamentos.

(1) O mês indicado refere-se ao último do trimestre considerado. (2) Inflator utilizado: IPCA-BH (Ipead). Índice: Média 2000 =100. (3) Exclui os assalariados que não tiveram remuneração no mês. (4) Inclui aqueles que não sabem a que setor de atividade pertence à empresa em que trabalham

RENDIMENTO NOMINAL MENSAL MÉDIO E MEDIANO DOS OCUPADOS E DOS ASSALARIADOS, NO TRABALHO PRINCIPAL REGIÃO METROPOLITANA DE BELO HORIZONTE (RMBH) - 1996-2007

ESPECIFICAÇÃO (1)	RENDIMENTO NOMINAL			
	OCUPADOS (2)		ASSALARIADOS (3)	
	médio	mediano	médio	mediano
1996 - Abril	525	280	517	300
1997 - Abril	559	300	551	348
1998 - Abril	530	305	552	350
1999 - Abril	520	300	542	342
2000 - Abril	573	310	585	350
2001 - Abril	634	360	631	400
2002 - Abril	657	400	708	410
2003 - Abril	686	400	713	450
2004 - Abril	731	400	774	470
2005 - Abril	706	420	739	500
2006				
Abril	885	529	921	600
Maio	901	500	999	595
Junho	918	540	950	600
Julho	976	572	1.036	600
Agosto	907	512	973	562
Setembro	949	600	1.004	600
Outubro	922	550	945	600
Novembro	950	525	959	600
Dezembro	1.012	600	1.037	640
2007				
Janeiro	966	600	1.001	606
Fevereiro	936	570	976	600
Março	944	600	977	620
Abril	993	600	1.010	600

Fonte: Fundação João Pinheiro (FJP), Centro de Estatística e Informações (CEI), Pesquisa de Emprego e Desemprego na Região Metropolitana de Belo Horizonte (PED/RMBH). Convênio FJP/DIEESE/SEADE/SINE-MG

Nota: quaisquer pequenas diferenças nos dados apresentados devem-se a arredondamentos.

(1) O mês indicado refere-se ao mês do rendimento. (2) Exclusive os assalariados e empregados domésticos mensalistas que não tiveram remuneração no mês, os trabalhadores familiares sem remuneração salarial e os trabalhadores que ganharam exclusivamente em espécie ou benefício. (3) Exclusive os assalariados que não tiveram remuneração no mês.

MINISTÉRIO DO TRABALHO / CODEFAT / SECRETARIA DE POLÍTICAS DE EMPREGO E SALÁRIO
MINISTRO
Carlos Lupi

GOVERNO DO ESTADO DE MINAS GERAIS
GOVERNADOR
Aécio Neves da Cunha

SECRETARIA DE ESTADO DE DESENVOLVIMENTO SOCIAL
SECRETÁRIO
Custódio Antônio de Mattos

SUBSECRETARIA DO TRABALHO, EMPREGO E RENDA
SUBSECRETÁRIO
Antônio Eduardo de Noronha Amabile

SUPERINTENDENTE DE POLÍTICA DE TRABALHO, EMPREGO E RENDA
Carmen Rocha Dias

DIRETORA DE TRABALHO, EMPREGO E RENDA / COORDENADORA ESTADUAL DO SINE-MG
Ligia de Oliveira Lara

SECRETARIA DE ESTADO DE PLANEJAMENTO E GESTÃO
SECRETÁRIA
Renata Maria Paes de Vilhena

FUNDAÇÃO JOÃO PINHEIRO (FJP)
PRESIDENTE
Amilcar Vianna Martins Filho

CENTRO DE ESTATÍSTICA E INFORMAÇÕES (CEI)
DIRETORA
Laura Maria Irene De Michelis Mendonça

FUNDAÇÃO SISTEMA ESTADUAL DE ANÁLISE DE DADOS (SEADE)
DIRETORA EXECUTIVA
Felícia Reicher Madeira

DEPARTAMENTO INTERSINDICAL DE ESTATÍSTICA E ESTUDOS SOCIOECONÔMICOS (DIEESE)
PRESIDENTE
João Vicente Silva Cayres

DIRETOR TÉCNICO
Clemente Ganz Lúcio

SUPERVISORA TÉCNICA REGIONAL
Maria de Fátima Lage Guerra

Equipe Técnica

COORDENAÇÃO TÉCNICA: Carlindo Rodrigues de Oliveira (DIEESE), Plínio de Campos Souza (FJP/CEI).

COORDENAÇÃO ADMINISTRATIVA E FINANCEIRA - Coordenador: Eustáquio Mário R. Braga - **Assistente Administrativa:** Natália Chaves Cidrão - **Apoio Administrativo:** Tasciane da Silva Cândido.

ESTATÍSTICA E PROCESSAMENTO DE DADOS - Coordenadora: Maria Ramos de Souza. - **Técnicas:** Cleonice Ramos de Souza, Lívia Cristina Rosa Cruz.

ANÁLISE DOS RESULTADOS: Analista: Kátia Barrio Castro.

LEVANTAMENTO DE CAMPO - Coordenador: Tarcízio Alves de Souza - **Controle da Amostra:** Daniela Maria Araújo Mendonça Lima, Nathália Barbosa de Castro Campos - **Controle de Qualidade (Checagem e Crítica):** José Assis do Nascimento Filho, Rosana Aparecida Gualberto - **Controle de Digitação:** Igor de Campos Fontes.

CHECAGEM: Ari Pereira da Costa, Caio Márcio Marinho, Cleide Campolina Leroy, Eduardo Delfino do Nascimento Neto, Tânia Costa Ferreira.

CRÍTICA: Elaine Ramos de Jesus, João Ricardo Pereira Brito Machado, Maria Iria Soares, Mariana Batista de Oliveira Porto, Vanda de Carvalho.

SUPERVISÃO DE COLETA: Águeda Aparecida Ribeiro de Lima, Ana Luiza Rocha dos Santos Souza Galliac, Mauro de Oliveira Pessoa, Mônica Leila de Oliveira Correia Lima, Reinaldo Sales Leite.

ENTREVISTADORES: Andréia Pereira Silva, Ângela Aparecida Ventura, Célio Leandro de Oliveira, Eliseu José Ferreira, Elzira Helena Viana, Jaqueline Maria dos Santos, João Afonso Rabelo, José Luiz Mendes dos Santos, Judas Tadeu Soares de Faria, Laura Borges de Souza Pimenta, Leonardo Ermindo Cardoso, Marcelo Lukas de Castro Ligório, Maria Ângela de Castro Gomes, Maria da Penha Pereira Macedo, Paula Aparecida Lopes, Ricardo Augusto dos Santos, Roselene Gomes Dias, Roseli Ribeiro dos Santos, Rubens Batista Lisboa, Vanessa Marques dos Anjos, Zilma Aparecida Alves Santos.

AMOSTRA: Ana Morena Avelino, Elias Daniel Ribeiro de Araújo.

DIGITAÇÃO E ENTRADA DE DADOS: Paulo Roberto Rocha dos Santos Souza Galliac.

COLABORAÇÃO: Danilo Gomes de Freitas, Maria Bernadette Araujo, Nicia Raies Moreira de Souza.

ESTAGIÁRIOS: Ana Flávia da Silva Luz, Diego de Carvalho.

CONCEITOS E METODOLOGIA: SEADE e DIEESE.

ELABORAÇÃO DO PLANO AMOSTRAL: Renato Martins Assunção (Instituto de Ciências Exatas da Universidade Federal de Minas Gerais - ICEX/UFMG).

NÚCLEO DE DISSEMINAÇÃO DE INFORMAÇÕES (NDI) - Coordenador: Leandro Augusto Neves - José Mário Lemes da Silva.

ASSESSORIA DE COMUNICAÇÃO SOCIAL - Assessora-Chefe: Lucilene Gonçalves - **Jornalista Responsável:** Francisco Batista Teixeira.

PRODUÇÃO EDITORIAL: Jussara Maria Januzzi.

PROJETO GRÁFICO E EDITORAÇÃO ELETRÔNICA: João Bosco Assunção.

IMPRESSÃO E ENCADERNAÇÃO: FJP/Kadosh Serviços Digitais Ltda.

SECRETARIA DE ESTADO DE DESENVOLVIMENTO SOCIAL	***FUNDAÇÃO JOÃO PINHEIRO***	***DIEESE***
Rua Martim de Carvalho, 94 Santo Agostinho CEP. 30190-090 Belo Horizonte - MG Fone: (31) 3292-2000 Fax: (31) 3275-2799 sinemg@sedese.mg.gov.br asscom@sedese.mg.gov.br	Alameda das Acácias, 70 São Luís / Pampulha CEP. 31275-150 Belo Horizonte - MG Fone: (31) 3448-9719/ 3448-9557 Fax: (31) 3448-9614 / 3448-9546 www.fjp.mg.gov.br cei.ndi@fjp.mg.gov.br	Escritório Regional de MG Rua Curitiba, 1269 - 9° andar Centro - CEP. 30170-121 Belo Horizonte - MG Fone: (31) 3222-9395 Fax: (31) 3222-9787 www.dieese.org.br ermg@dieese.org.br