

## Boletim Pesquisa de Emprego e Desemprego na Região Metropolitana de Belo Horizonte PED/RMBH

ANO 13 - N.º 12 - Dezembro 2007

### Taxa de desemprego permanece relativamente estável na RMBH.

Dezembro

TAXA DE  
DESEMPREGO

TOTAL:

11,0%

1. A Pesquisa de Emprego e Desemprego, realizada pela Fundação João Pinheiro, Dieese e Secretaria de Estado de Desenvolvimento Social, registrou relativa estabilidade na taxa de desemprego total na RMBH, entre novembro e dezembro, passando para os atuais 11,0%. A saída de 7 mil pessoas do mercado de trabalho, no período em análise, em número superior à redução de ocupados (4 mil), resultou na diminuição de 3 mil desempregados na RMBH. A taxa de desemprego aberto passou de 8,1% para 8,2%, e a de desemprego oculto, de 3,0% para 2,8% da PEA (tab A. e graf. A).
2. A taxa de participação, que expressa a porcentagem de pessoas com 10 anos e mais no mercado de trabalho, passou de 61,0% para 60,7%.

TABELA A - ESTIMATIVAS DO NÚMERO DE PESSOAS DE 10 ANOS E MAIS E TAXAS, SEGUNDO CONDIÇÃO DE ATIVIDADE  
REGIÃO METROPOLITANA DE BELO HORIZONTE  
DEZEMBRO: 2006 / NOVEMBRO-DEZEMBRO: 2007

CONDIÇÃO DE ATIVIDADE	ESTIMATIVAS (EM MIL PESSOAS)			VARIÇÕES			
	dezembro-06	novembro-07	dezembro-07	ABSOLUTA		RELATIVA (%)	
				dez-07/ nov-07	dez-07/ dez-06	dez-07/ nov-07	dez-07/ dez-06
População em idade ativa .....	4.150	4.253	4.262	9	112	0,2	2,7
População economicamente ativa .....	2.523	2.594	2.587	-7	64	-0,3	2,5
Ocupados .....	2.230	2.306	2.302	-4	72	-0,2	3,2
Desempregados .....	293	288	285	-3	-8	-1,0	-2,7
Em desemprego aberto .....	217	210	212	2	-5	1,0	-2,3
Em desemprego oculto pelo trabalho precário .....	41	42	39	-3	-2	-7,1	-4,9
Em desemprego oculto pelo desalento .....	35	36	34	-2	-1	-5,6	-2,9
Inativos com 10 anos e mais .....	1.627	1.659	1.675	16	48	1,0	3,0
<b>Taxas (%)</b>							
Desemprego total .....	11,6	11,1	11,0	-0,1	-0,6	-0,9	-5,2
Participação (PEA/PIA) .....	60,8	61,0	60,7	-0,3	-0,1	-0,5	-0,2

Fonte: Fundação João Pinheiro (FJP), Centro de Estatística e Informações (CEI), Pesquisa de Emprego e Desemprego na Região Metropolitana de Belo Horizonte (PED/RMBH). Convênio FJP/DIEESE/SEADE/SINE-MG



GRÁFICO A - TAXAS DE DESEMPREGO, POR TIPO - REGIÃO METROPOLITANA DE BELO HORIZONTE - 2006-2007

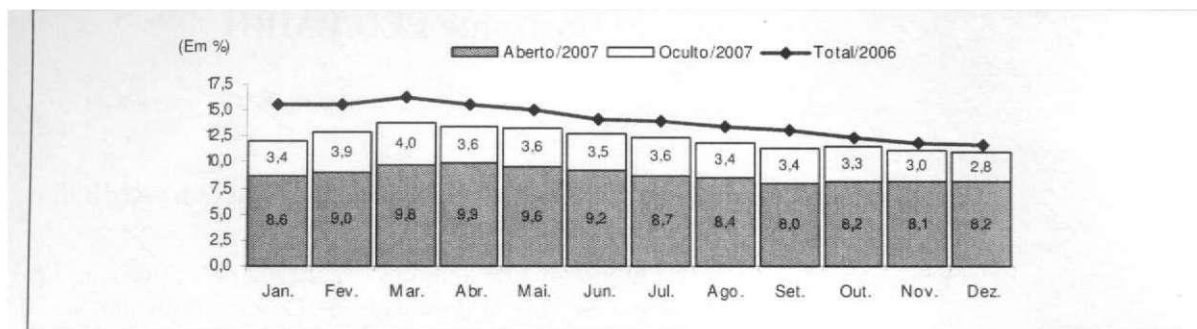

Fonte: Fundação João Pinheiro (FJP), Centro de Estatística e Informações (CEI), Pesquisa de Emprego e Desemprego na Região Metropolitana de Belo Horizonte (PED/RMBH). Convênio FJP/DIEESE/SEADE/SINE-MG

Nota: a taxa de desemprego total é composta pela soma das taxas de desemprego aberto e oculto.

- O **tempo médio** gasto pelos desempregados na busca por uma ocupação foi estimado em 47 semanas, duas a menos, em relação a novembro.
- Em dezembro, o **número de ocupados** foi estimado em 2.302 mil trabalhadores. Segundo a atividade econômica, observou-se perda de **15 mil** postos de trabalho na **indústria**, relativa estabilidade no **comércio (-1 mil vagas)** e nos **serviços (3 mil)**, geração de **5 mil** ocupações na **construção civil** e **4 mil** no agregado "outros setores" (tab. B).

TABELA B  
ESTIMATIVAS DO NÚMERO DE OCUPADOS, SEGUNDO SETORES DE ATIVIDADE ECONÔMICA  
REGIÃO METROPOLITANA DE BELO HORIZONTE  
DEZEMBRO: 2006 / NOVEMBRO-DEZEMBRO: 2007

SETOR DE ATIVIDADE	ESTIMATIVAS (EM MIL PESSOAS)			VARIÁÇÕES			
				ABSOLUTA		RELATIVA (%)	
	dezembro-06	novembro-07	dezembro-07	dez-07/ nov-07	dez-07/ dez-06	dez-07/ nov-07	dez-07/ dez-06
<b>Total</b> .....	<b>2.230</b>	<b>2.306</b>	<b>2.302</b>	<b>-4</b>	<b>72</b>	<b>-0,2</b>	<b>3,2</b>
Indústria .....	337	351	336	-15	-1	-4,3	-0,3
Comércio .....	341	344	343	-1	2	-0,3	0,6
Serviços .....	1.204	1.254	1.257	3	53	0,2	4,4
Construção civil .....	145	161	166	5	21	3,1	14,5
Outros (1) .....	203	196	200	4	-3	2,0	-1,5

Fonte: Fundação João Pinheiro (FJP), Centro de Estatística e Informações (CEI), Pesquisa de Emprego e Desemprego na Região Metropolitana de Belo Horizonte (PED/RMBH). Convênio FJP/DIEESE/SEADE/SINE-MG

(1) Inclui Serviços domésticos, Agricultura, Pecuária, Extração vegetal e Outras atividades.

- Entre as vagas criadas no período, 12 mil estavam entre assalariados no setor público, 4 mil entre os assalariados no setor privado sem carteira assinada e 2 mil no emprego doméstico. Registrou-se perda de 22 mil postos para autônomos; e estabilidade no número de assalariados no setor privado com carteira de trabalho assinada e nas ocupações inseridas no agregado "demais posições" (tab. C).

## PED/RMBH

**TABELA C**  
ESTIMATIVAS DO NÚMERO DE OCUPADOS, SEGUNDO POSIÇÃO NA OCUPAÇÃO  
REGIÃO METROPOLITANA DE BELO HORIZONTE  
DEZEMBRO: 2006 / NOVEMBRO-DEZEMBRO: 2007

POSIÇÃO NA OCUPAÇÃO	ESTIMATIVAS (EM MIL PESSOAS)			VARIACIONES			
				ABSOLUTA		RELATIVA (%)	
	dezembro-06	novembro-07	dezembro-07	dez-07/ nov-07	dez-07/ dez-06	dez-07/ nov-07	dez-07/ dez-06
<b>Total</b> .....	<b>2.230</b>	<b>2.306</b>	<b>2.302</b>	<b>-4</b>	<b>72</b>	<b>-0,2</b>	<b>3,2</b>
Total de assalariados (1) .....	1.432	1.499	1.515	16	83	1,1	5,8
Setor privado .....	1.158	1.225	1.229	4	71	0,3	6,1
Com carteira assinada .....	970	1.038	1.038	0	68	0,0	7,0
Sem carteira assinada .....	188	187	191	4	3	2,1	1,6
Setor público .....	274	274	286	12	12	4,4	4,4
Autônomos .....	462	480	458	-22	-4	-4,6	-0,9
Empregados domésticos .....	187	189	191	2	4	1,1	2,1
Demais posições (2) .....	149	138	138	0	-11	0,0	-7,4

Fonte: Fundação João Pinheiro (FJP), Centro de Estatística e Informações (CEI), Pesquisa de Emprego e Desemprego na Região Metropolitana de Belo Horizonte (PED/RMBH). Convênio FJP/DIEESE/SEADE/SINE-MG

Nota: quaisquer pequenas diferenças nos dados apresentados devem-se a arredondamentos.

(1) Incluem os que não informaram o segmento em que trabalham. (2) Incluem Empregadores, Donos de negócio familiar, Trabalhadores familiares sem remuneração, Profissionais liberais e Outras posições ocupacionais.

- Em novembro, observou-se acréscimo de 1,3% no **rendimento real médio** dos ocupados e de 2,2% no dos assalariados, estimados em R\$1.001 e R\$1.050, respectivamente. O rendimento real médio dos autônomos variou 0,9% em relação a outubro, e passou de R\$772 para R\$778 (tab. D).
- A **massa de rendimento real** dos ocupados cresceu 2,2%, e a dos assalariados, 2,6%. Em ambos os casos, resultado principalmente do aumento no rendimento, e em menor medida, no nível ocupacional.

**TABELA D**  
RENDIMENTO REAL MÉDIO (1) DOS OCUPADOS, ASSALARIADOS E AUTÔNOMOS, SEGUNDO CATEGORIAS SELECIONADAS  
REGIÃO METROPOLITANA DE BELO HORIZONTE  
NOVEMBRO: 2006 / OUTUBRO-NOVEMBRO: 2007

CATEGORIA SELECIONADA	RENDIMENTOS (EM REAIS DE NOVEMBRO/2007)			VARIACIONES (%)	
	novembro-06	outubro-07	novembro-07	novembro-07/ outubro-07	novembro-07/ novembro-06
	<b>Total de Ocupados</b> .....	<b>982</b>	<b>988</b>	<b>1.001</b>	<b>1,3</b>
Total de assalariados (2) .....	1.012	1.028	1.050	2,2	3,8
Setor privado .....	860	881	904	2,6	5,1
Indústria .....	1.057	1.030	1.091	6,0	3,3
Comércio .....	720	713	749	5,0	4,0
Serviços .....	824	873	894	2,4	8,5
Com carteira assinada .....	912	931	964	3,5	5,7
Sem carteira assinada .....	575	601	565	-6,0	-1,8
Trabalhadores autônomos .....	759	772	778	0,9	2,5

Fonte: Fundação João Pinheiro (FJP), Centro de Estatística e Informações (CEI), Pesquisa de Emprego e Desemprego na Região Metropolitana de Belo Horizonte (PED/RMBH). Convênio FJP/DIEESE/SEADE/SINE-MG

(1) Inflator utilizado: IPCA-BH (Ipead). (2) Inclui setor público.

## COMPORTAMENTO EM 12 MESES

- A **taxa de desemprego total** na RMBH reduziu-se de 11,6%, em dezembro de 2006, para os atuais 11,0% da PEA, reflexo do decréscimo na taxa de desemprego aberto, de 8,6% para 8,2%, e na de desemprego oculto, de 3,0% para 2,8%. A taxa de desemprego oculto pelo trabalho precário passou de 1,6% para 1,5%, e a de desemprego oculto pelo desalento, de 1,4% para 1,3%.
- Em dezembro de 2007, os desempregados levavam em média 47 semanas procurando trabalho, seis a menos, em relação a dezembro de 2006.
- Nos últimos 12 meses, o número de desempregados na região metropolitana diminuiu em 8 mil, em decorrência dos 72 mil postos de trabalho gerados no período, número superior ao crescimento observado na PEA (64 mil pessoas). A **taxa de participação** estimada em 60,7% da População em Idade Ativa (PIA), para o mês em análise, era de 60,8%, 12 meses atrás.

## PED/RMBH

11. Ainda em relação a dezembro de 2006, o **nível ocupacional** elevou-se em 3,2% (graf. B). Observou-se relativa estabilidade no número de postos de trabalho na **indústria (-0,3% ou -1 mil)** e no **comércio (0,6% ou 2 mil)**. Na **construção civil** (setor com a maior variação relativa mensal e anual), foram geradas **21 mil vagas (14,5%)**. No setor de **serviços** registrou-se aumento de **53 mil ocupações (4,4%)** e no agregado "**outros setores**", retração de **3 mil (1,5%)** (tab. B).

GRÁFICO B - VARIÇÃO ANUAL (1) DO NÍVEL DE OCUPAÇÃO - REGIÃO METROPOLITANA DE BELO HORIZONTE  
NOVEMBRO-DEZEMBRO: 2006/JANEIRO-NOVEMBRO: 2007

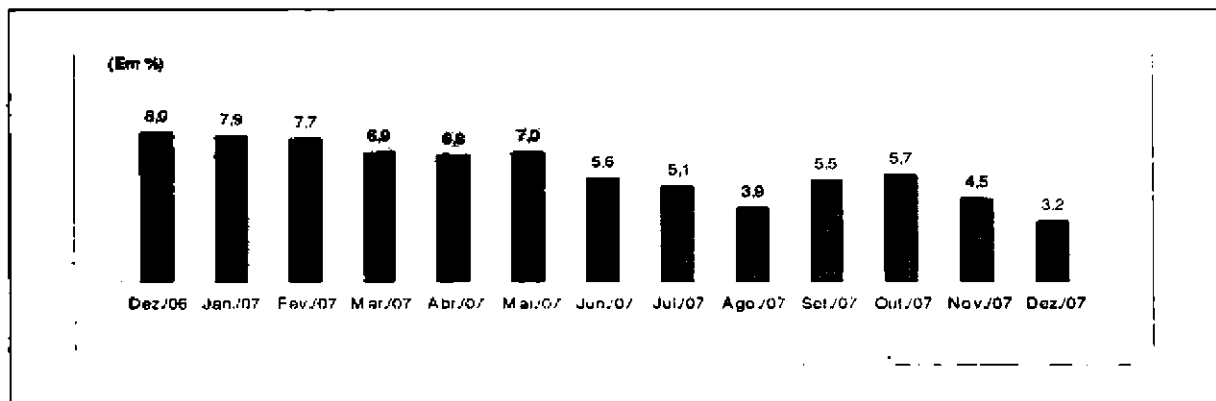

Fonte: Fundação João Pinheiro (FJP), Centro de Estatística e Informações (CEI), Pesquisa de Emprego e Desemprego na Região Metropolitana de Belo Horizonte (PED/RMBH). Convênio FJP/DIEESE/SEADE/SINE-MG

(1) Mês de referência em relação ao mesmo mês do ano anterior.

12. De acordo com a **forma de contratação**, registrou-se acréscimo de 68 mil assalariados no setor privado com carteira de trabalho assinada e de 3 mil sem carteira, 12 mil assalariados no setor público e 4 mil empregados domésticos. Entre os trabalhadores autônomos houve perda de 4 mil ocupações e entre os ocupados inseridos no agregado "demais posições", de 11 mil.
13. Comparado aos valores de novembro do ano passado, o **rendimento real médio** dos ocupados cresceu 2,0%, e passou de R\$982 para R\$1.001, e o dos assalariados 3,8%, passando de R\$1.012 para R\$1.050. No trabalho autônomo, o rendimento médio aumentou 2,5%, de R\$759 para R\$778. A **massa de rendimentos** dos ocupados elevou-se em 6,8%, e a dos assalariados, 9,4%, refletindo o aumento do nível de ocupação e, em menor medida, do rendimento real médio (graf. C).

GRÁFICO C - ÍNDICE DA MASSA DE RENDIMENTOS REAIS DOS OCUPADOS (1)  
REGIÃO METROPOLITANA DE BELO HORIZONTE - 2002-2007

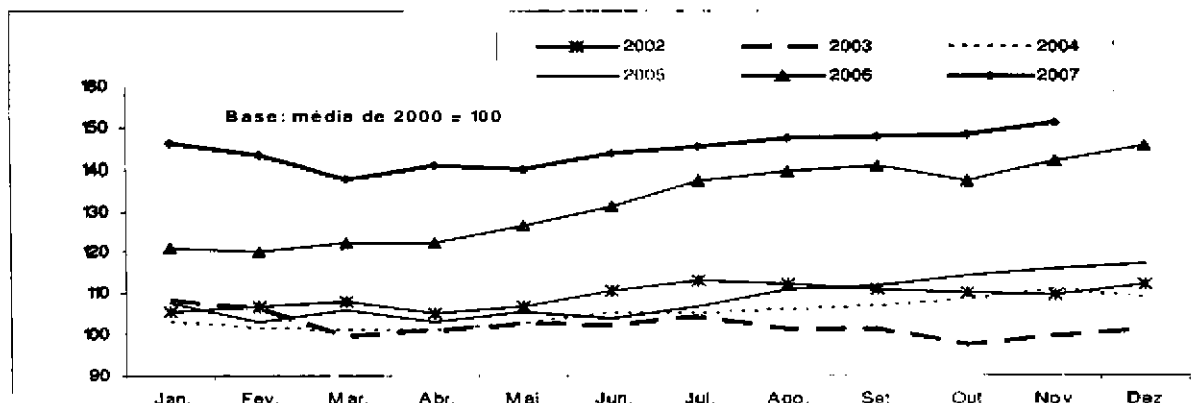

Fonte: Fundação João Pinheiro (FJP), Centro de Estatística e Informações (CEI), Pesquisa de Emprego e Desemprego na Região Metropolitana de Belo Horizonte (PED/RMBH). Convênio FJP/DIEESE/SEADE/SINE-MG

Nota: Inflator utilizado: IPCA-BH (Ipcadh).

(1) Incluem os assalariados e os empregados domésticos mensalistas que não tiveram remuneração no mês e excluem os trabalhadores familiares sem remuneração salarial e os trabalhadores que ganharam exclusivamente em espécie ou benefício.

### Principais Conceitos

**PIA** - População em Idade Ativa: corresponde à população com dez anos ou mais.

**PEA** - População Economicamente Ativa: parcela da PIA ocupada ou desempregada.

**OCUPADOS** - são os indivíduos que:

1. possuem trabalho remunerado exercido regularmente;
2. possuem trabalho remunerado exercido de forma irregular, desde que não estejam procurando trabalho diferente do atual. Excluem-se as pessoas que, não tendo procurado trabalho, exerceram de forma excepcional algum trabalho nos últimos 30 dias;
3. possuem trabalho não-remunerado de ajuda em negócios de parentes, ou remunerado em espécie ou benefício, sem procura de trabalho.

**DESEMPREGADOS** - São os indivíduos que se encontram numa das seguintes situações:

- a) **Desemprego Aberto:** pessoas que procuraram trabalho de modo efetivo nos 30 dias anteriores ao da entrevista e não exerceram nenhum trabalho nos últimos sete dias;

- b) **Desemprego Oculto pelo Trabalho Precário,** pessoas que realizam de forma irregular algum trabalho remunerado (ou pessoas que realizam trabalho não-remunerado em ajuda a negócios de parentes) e que procuraram mudar de trabalho nos 30 dias anteriores ao da entrevista, ou que, não tendo procurado neste período, o fizeram até 12 meses atrás;

- c) **Desemprego Oculto pelo Desalento:** pessoas que não possuem trabalho e nem procuraram nos últimos 30 dias, por desestímulos do mercado de trabalho ou por circunstâncias fortuitas, mas procuraram efetivamente trabalho nos últimos 12 meses.

**INATIVOS** (maiores de dez anos) - Correspondem à parcela da PIA que não está ocupada ou desempregada.

**RENDIMENTO DO TRABALHO** - É captado o rendimento monetário bruto (sem descontos de imposto de renda e previdência), efetivamente recebido, referente ao trabalho realizado no mês imediatamente anterior ao da pesquisa. Para os assalariados, são considerados os descontos por falta ou acréscimos devidos a horas extras, gratificações etc. Não são computados o décimo terceiro salário e os benefícios indiretos. Para os empregadores, autônomos e demais posições, é considerada a retirada mensal.

### Principais Indicadores

**TAXA GLOBAL DE PARTICIPAÇÃO** - É a relação entre a População Economicamente Ativa e a População em Idade Ativa (PE/PIA). Indica a proporção de pessoas com dez anos ou mais incorporadas ao mercado de trabalho, como ocupados ou desempregados.

**TAXA DE DESEMPREGO TOTAL** - Equivale à relação Desempregados/PEA, e indica a proporção da PEA que se encontra na situação de desemprego aberto ou oculto. Todas as taxas de desemprego divulgadas, referentes a tipos específicos de desemprego (aberto e oculto) ou a atributos pessoais selecionados, são calculadas como uma proporção da PEA.

**TAXA DE OCUPAÇÃO** - Equivale à relação Ocupados/PEA, e indica a proporção da PEA que se encontra na situação de ocupados.

**RENDIMENTOS** - Divulga-se:

- a) **Rendimento médio:** refere-se à média trimestral do rendimento mensal real no trabalho principal. A média trimestral é calculada a partir de valores nominais mensais, inflacionados pelo IPCA/IBH (IPEAD), até o último mês do trimestre. Os dados de rendimento, investigados em cada mês, referem-se ao mês imediatamente anterior, e, portanto, têm sempre esta defasagem em relação às demais informações da pesquisa. Assim, os dados apurados no trimestre outubro/novembro/dezembro, e divulgados em janeiro, correspondem à média do período setembro/outubro/novembro, a preços de novembro;

- b) **Distribuição dos rendimentos:** indica os valores máximos recebidos pelos 10% e 25% mais pobres, os valores mínimos recebidos pelos 25% e 10% mais ricos, e o rendimento mediano, que divide a população entre os 50% que têm os rendimentos mais baixos e os 50% que têm rendimentos mais altos.

### Notas Metodológicas

#### PLANO AMOSTRAL

A Pesquisa de Emprego e Desemprego na Região Metropolitana de Belo Horizonte (PED/RMBH) tem como unidade amostral o domicílio da área urbana de 26 municípios que compõem esta região: Belo Horizonte, Betim, Brumadinho, Caeté, Confins, Contagem, Esmeraldas, Florestal, Ibrité, Igarapé, Juatuba, Lagoa Santa, Mário Campos, Mateus Lima, Nova Lima, Pedro Leopoldo, Raposos, Ribeirão das Neves, Rio Acima, Rio Manso, Sabará, Santa Luzia, São Joaquim de Bicas, São José da Lapa, Sarzedo e Vespasiano.

As informações de interesse da pesquisa são coletadas mensalmente, através de entrevistas realizadas com os moradores de dez anos de idade ou mais, em aproximadamente 2 528 domicílios, sorteados por meio de amostragem probabilística.

Trata-se de uma amostra estratificada de conglomerados selecionada em dois estágios. Os 3 136 setores censitários urbanos do Instituto Brasileiro de Geografia e Estatística (IBGE), que compõem a RMBH, são agrupados em 79 estratos. No primeiro estágio, dentro de cada estrato são escolhidos dois setores censitários com igual probabilidade e com reposição. No segundo, tendo sido anteriormente listados todos os domicílios do setor, são sorteados 16 domicílios, seguindo os critérios da amostragem aleatória sistemática.

A ponderação de cada entrevista realizada é definida considerando-se o número de questionários efetivamente respondidos em cada setor sorteado, o número de domicílios listados no setor e o número de setores que compõem o estrato. As estimativas dos valores absolutos são obtidas a partir de taxas amostrais aplicadas às projeções populacionais.

#### MÉDIAS TRIMESTRAIS

Os resultados são divulgados mensalmente e expressam médias trimestrais móveis dos indicadores produzidos. Isto significa que as informações referentes a determinado mês representam a média dos dados coletados no último mês e nos dois meses que o antecedem.

#### PROJEÇÕES DEMOGRÁFICAS

A Fundação João Pinheiro atualizou as projeções demográficas da população da RMBH e de Minas Gerais com base no Censo Demográfico de 2000 do IBGE, e adotando a tendência de crescimento do período 1991-2000. Foi revista toda a série de estatísticas geradas pela PED-RMBH sobre valores absolutos da População em Idade Ativa (PIA) e de seus componentes, a População Economicamente Ativa (PEA), ocupada e desempregada, e a população formada por indivíduos inativos com 10 anos ou mais de idade.

ANEXO ESTATÍSTICO

**TABELA I**  
**ESTIMATIVAS DA POPULAÇÃO EM IDADE ATIVA, ECONOMICAMENTE ATIVA, OCUPADA, DESEMPREGADA**  
**E INATIVA MAIOR DE 10 ANOS E TAXAS GLOBAIS DE PARTICIPAÇÃO E DE DESEMPREGO TOTAL**  
**REGIÃO METROPOLITANA DE BELO HORIZONTE (RMBH) - 1996-2007**

ESPECIFICAÇÃO	POPULAÇÃO EM IDADE ATIVA (A) = (B)+(C)	POPULAÇÃO ECONOMICAMENTE ATIVA						INATIVOS MAIORES DE 10 ANOS		TAXAS (%)	
		TOTAL		OCUPADOS		DESEMPREGADOS		absoluto (C)	índice	participação (B)/(A)	desemprego (D)/(B)
		absoluto (B)	índice	absoluto	índice	absoluto (D)	índice				
1996 - Dezembro.....	3.152	1.784	88,6	1.593	96,3	191	53,4	1.368	92,7	56,6	10,7
1997 - Dezembro.....	3.244	1.888	93,8	1.646	99,5	242	67,6	1.356	91,9	58,2	12,8
1998 - Dezembro.....	3.338	1.886	93,7	1.579	95,4	307	85,8	1.452	98,4	56,5	16,3
1999 - Dezembro.....	3.436	1.976	98,2	1.638	99,0	338	94,4	1.460	98,9	57,5	17,1
2000 - Dezembro.....	3.534	2.050	101,8	1.716	103,7	334	93,3	1.484	100,5	58,0	16,3
2001 - Dezembro.....	3.630	2.127	105,7	1.751	105,8	376	105,0	1.503	101,8	58,6	17,7
2002 - Dezembro.....	3.728	2.233	110,9	1.842	111,3	391	109,2	1.495	101,3	59,9	17,5
2003 - Dezembro.....	3.829	2.305	114,5	1.862	112,5	443	123,7	1.524	103,3	60,2	19,2
2004 - Dezembro.....	3.933	2.383	118,4	1.978	119,5	405	113,1	1.550	105,0	60,6	17,0
2005 - Dezembro.....	4.040	2.440	121,2	2.064	124,7	376	105,0	1.600	108,4	60,4	15,4
<b>2006</b>											
Dezembro.....	4.150	2.523	125,3	2.230	134,7	293	81,8	1.627	110,2	60,8	11,6
<b>2007</b>											
Janeiro.....	4.159	2.520	125,2	2.218	134,0	302	84,4	1.639	111,0	60,6	12,0
Fevereiro.....	4.168	2.530	125,7	2.204	133,2	326	91,1	1.638	111,0	60,7	12,9
Março.....	4.178	2.536	126,0	2.186	132,1	350	97,8	1.642	111,2	60,7	13,8
Abril.....	4.187	2.562	127,3	2.216	133,9	346	96,6	1.625	110,1	61,2	13,5
Maió.....	4.196	2.564	127,4	2.226	134,5	338	94,4	1.632	110,6	61,1	13,2
Junho.....	4.206	2.566	127,5	2.240	135,3	326	91,1	1.640	111,1	61,0	12,7
Julho.....	4.215	2.571	127,7	2.255	136,3	316	88,3	1.644	111,4	61,0	12,3
Agosto.....	4.225	2.569	127,6	2.266	136,9	303	84,6	1.656	112,2	60,8	11,8
Setembro.....	4.234	2.583	128,3	2.289	138,3	294	82,1	1.651	111,9	61,0	11,4
Outubro.....	4.243	2.588	128,6	2.290	138,4	298	83,2	1.655	112,1	61,0	11,5
Novembro.....	4.253	2.594	128,9	2.306	139,3	288	80,4	1.659	112,4	61,0	11,1
Dezembro.....	4.262	2.587	128,5	2.302	139,1	285	79,6	1.675	113,5	60,7	11,0
<b>Varição Mensal:</b>											
Dez-07/Nov-07.....	0,2	-0,3	-0,3	-0,2	-0,2	-1,0	-1,0	1,0	1,0	-0,5	-0,9
<b>Varição no Ano:</b>											
Dez-07/Dez-06.....	2,7	2,5	2,5	3,2	3,2	-2,7	-2,7	3,0	3,0	-0,2	-5,2
<b>Varição Anual:</b>											
Dez-07/Dez-06.....	2,7	2,5	2,5	3,2	3,2	-2,7	-2,7	3,0	3,0	-0,2	-5,2

Fonte: Fundação João Pinheiro (FJP), Centro de Estatística e Informações (CEI), Pesquisa de Emprego e Desemprego na Região Metropolitana de Belo Horizonte (PED/RMBH). Convênio FJP/DIEESE/SEADE/SINE-MG

Notas: a) valores absolutos em 1.000 pessoas; b) índice: média de 2000 = 100; c) quaisquer pequenas diferenças nos dados apresentados, devem-se a arredondamentos.

**GRÁFICO 1**  
**ESTIMATIVAS DA POPULAÇÃO ECONOMICAMENTE ATIVA (PEA) E DOS OCUPADOS**  
**REGIÃO METROPOLITANA DE BELO HORIZONTE (RMBH) - NOV.-DEZ., 2006 / JAN.-NOV., 2007**

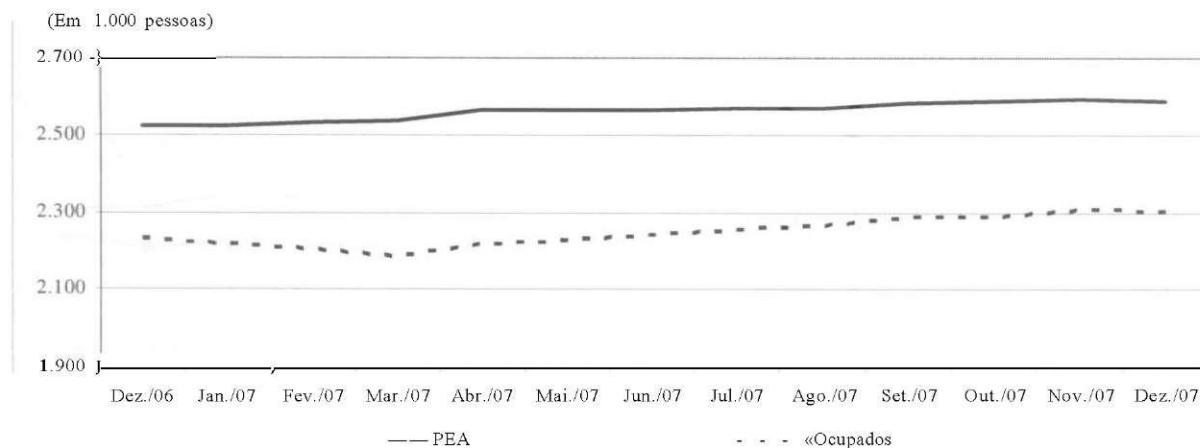

Fonte: Fundação João Pinheiro (FJP), Centro de Estatística e Informações (CEI), Pesquisa de Emprego e Desemprego na Região Metropolitana de Belo Horizonte (PED/RMBH). Convênio FJP/DIEESE/SEADE/SINE-MG

TABELA 2  
TAXAS DE DESEMPREGO, POR TIPO - REGIÃO METROPOLITANA DE BELO HORIZONTE (RMBH),  
MUNICÍPIO DE BELO HORIZONTE E DEMAIS MUNICÍPIOS DA RMBH - 1996-2007

ESPECIFICAÇÃO	TAXAS DE DESEMPREGO POR TIPO (%)										
	TOTAL			ABERTO			OCULTO			PRECÁ- RIO	DESA- LENTO
	RMBH	Belo Horizonte	demais municípios	RMBH	Belo Horizonte	demais municípios	RMBH	Belo Horizonte	demais municípios		
1996 - Dezembro.....	10,7	9,7	12,4	6,4	6,0	7,0	4,3	3,7	5,4	3,0	1,3
1997 - Dezembro.....	12,8	12,2	13,6	7,9	7,6	8,3	4,9	4,6	5,4	3,4	1,5
1998 - Dezembro.....	16,3	15,2	17,8	10,4	9,7	11,5	5,9	5,5	6,3	4,2	1,7
1999 - Dezembro.....	17,1	16,1	18,5	10,9	10,6	11,4	6,2	5,5	7,1	4,3	1,9
2000 - Dezembro.....	16,3	14,8	18,6	10,3	9,3	11,7	6,0	5,5	6,9	3,9	2,1
2001 - Dezembro.....	17,7	15,9	20,3	10,7	9,4	12,5	7,0	6,5	7,8	4,6	2,4
2002 - Dezembro.....	17,5	16,0	19,8	10,6	9,5	12,1	6,9	6,5	7,7	4,3	2,6
2003 - Dezembro.....	19,2	17,1	22,3	12,5	10,9	14,8	6,7	6,2	7,5	4,0	2,7
2004 - Dezembro.....	17,0	15,5	19,2	11,2	10,6	12,2	5,8	4,9	7,0	3,5	2,3
2005 - Dezembro.....	15,4	14,7	16,4	9,8	9,5	10,2	5,6	5,2	6,2	2,8	2,8
<b>2006</b>											
Dezembro.....	11,6	11,1	12,3	8,6	8,5	8,9	3,0	2,6	3,4	1,6	1,4
<b>2007</b>											
Janeiro.....	12,0	11,2	13,3	8,6	8,3	9,1	3,4	2,9	4,2	1,9	1,5
Fevereiro.....	12,9	11,8	14,6	9,0	8,4	10,0	3,9	3,4	4,6	2,0	1,9
Março.....	13,8	12,4	15,9	9,8	9,0	11,0	4,0	3,4	4,9	2,1	1,9
Abril.....	13,5	11,8	16,1	9,9	8,9	11,5	3,6	2,9	4,6	1,7	1,9
Maió.....	13,2	11,8	15,4	9,6	9,0	10,7	3,6	2,8	4,7	1,8	1,8
Junho.....	12,7	10,6	15,8	9,2	7,9	11,2	3,5	2,7	4,6	2,0	1,5
Julho.....	12,3	10,6	14,7	8,7	7,7	10,2	3,6	2,9	4,5	2,0	1,6
Agosto.....	11,8	9,9	14,5	8,4	7,3	10,0	3,4	2,6	4,5	1,8	1,6
Setembro.....	11,4	9,9	13,5	8,0	7,4	8,9	3,4	2,5	4,6	1,7	1,7
Outubro.....	11,5	10,0	13,8	8,2	7,5	9,3	3,3	2,5	4,5	1,7	1,6
Novembro.....	11,1	9,8	12,9	8,1	7,4	9,1	3,0	2,4	3,8	1,6	1,4
Dezembro.....	11,0	10,2	12,2	8,2	7,8	8,8	2,8	2,4	3,4	1,5	1,3
<b>Varição Mensal:</b>											
Dez-07/Nov-07.....	-0,9	4,1	-5,4	1,2	5,4	-3,3	-6,7	0,0	-10,5	-6,3	-7,1
<b>Varição no Ano:</b>											
Dez-07/Dez-06.....	-5,2	-8,1	-0,8	-4,7	-8,2	-1,1	-6,7	-7,7	0,0	-6,3	-7,1
<b>Varição Anual:</b>											
Dez-07/Dez-06.....	-5,2	-8,1	-0,8	-4,7	-8,2	-1,1	-6,7	-7,7	0,0	-6,3	-7,1

(PED/RMBH). Convênio FJP/DIEESE/SEADE/SINE-MG

Nota: quaisquer pequenas diferenças nos dados apresentados devem-se a arredondamentos.

GRÁFICO 2  
TAXAS DE DESEMPREGO TOTAL - REGIÃO METROPOLITANA DE BELO HORIZONTE (RMBH), CAPITAL E DEMAIS MUNICÍPIOS DA RMBH  
NOVEMBRO-DEZEMBRO: 2006 / JANEIRO-NOVEMBRO: 2007

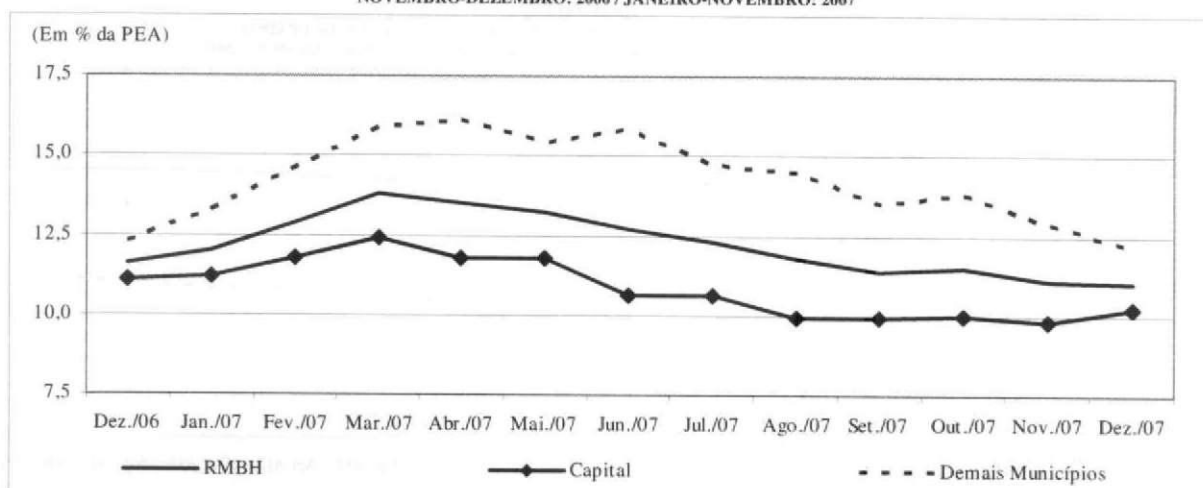

Fonte: Fundação João Pinheiro (FJP), Centro de Estatística e Informações (CEI), Pesquisa de Emprego e Desemprego na Região Metropolitana de Belo Horizonte (PED/RMBH). Convênio FJP/DIEESE/SEADE/SINE-MG

**TABELA 3**  
**TAXAS DE DESEMPREGO TOTAL, POR ATRIBUTOS PESSOAIS**  
**REGIÃO METROPOLITANA DE BELO HORIZONTE (RMBH) - 1996-2007**

ESPECIFICAÇÃO	TAXA DE DESEMPREGO POR ATRIBUTO PESSOAL (%)									COMPOSIÇÃO DA TAXA DE DESEMPREGO POR EXPERIÊNCIA ANTERIOR DE TRABALHO	
	TOTAL	SEXO		IDADE				POSIÇÃO NO DOMICÍLIO		com	sem
		homens	mulheres	10 a 17 anos	18 a 24 anos	25 a 39 anos	40 anos e mais	chefe	demais membros		
1996 - Dezembro.....	10,7	9,6	12,1	30,9	16,2	8,9	4,6	5,6	14,1	8,7	2,0
1997 - Dezembro.....	12,8	10,7	15,5	35,9	18,5	10,3	6,1	6,5	17,0	10,0	2,8
1998 - Dezembro.....	16,3	14,4	18,7	43,9	23,8	13,5	7,6	8,5	21,1	13,3	2,9
1999 - Dezembro.....	17,1	15,3	19,3	46,2	26,8	13,1	9,6	10,1	21,6	13,9	3,2
2000 - Dezembro.....	16,3	15,2	17,7	44,2	24,4	13,5	9,2	9,8	20,4	13,6	2,7
2001 - Dezembro.....	17,7	15,6	20,3	45,4	27,2	14,9	10,2	11,3	22,0	14,1	3,6
2002 - Dezembro.....	17,5	14,9	20,5	53,2	26,2	15,1	9,2	9,3	22,9	14,0	3,5
2003 - Dezembro.....	19,2	15,9	23,0	55,8	30,8	15,0	11,1	10,5	24,9	15,5	3,7
2004 - Dezembro.....	17,0	14,6	19,7	51,6	28,9	13,8	8,2	8,9	22,4	12,8	4,2
2005 - Dezembro.....	15,4	12,9	18,2	49,4	24,8	12,1	8,7	8,1	20,2	12,5	3,2
<b>2006</b>											
Dezembro.....	11,6	9,2	14,3	43,6	21,0	9,4	5,4	5,3	15,8	9,0	2,6
<b>2007</b>											
Janeiro.....	12,0	9,3	15,1	43,9	21,2	9,9	5,8	5,3	16,6	9,3	2,7
Fevereiro.....	12,9	9,7	16,7	47,8	22,2	10,7	6,2	5,2	18,2	10,0	2,9
Março.....	13,8	9,9	18,1	49,0	25,1	11,1	6,2	5,5	19,5	10,5	3,3
Abril.....	13,5	9,6	17,9	52,6	23,9	11,2	5,4	5,3	19,1	10,2	3,3
Maió.....	13,2	9,8	16,9	50,6	24,1	10,8	5,7	5,9	18,3	10,1	3,1
Junho.....	12,7	10,1	15,6	49,1	21,4	11,1	6,1	6,2	17,1	10,0	2,6
Julho.....	12,3	9,7	15,1	43,7	21,3	10,4	6,2	6,3	16,3	9,9	2,4
Agosto.....	11,8	8,5	15,5	44,3	20,7	10,0	5,7	5,7	16,0	9,5	2,3
Setembro.....	11,4	7,7	15,5	43,9	21,1	9,0	5,3	5,1	15,6	9,1	2,2
Outubro.....	11,5	8,0	15,4	48,0	20,1	8,9	5,6	5,1	15,9	9,1	2,4
Novembro.....	11,1	7,7	15,0	48,2	19,1	8,4	5,5	4,5	15,6	8,7	2,4
Dezembro.....	11,0	7,9	14,4	47,2	18,8	8,8	5,2	4,4	15,5	8,5	2,5
<b>Varição Mensal:</b>											
Dez-07/Nov-07.....	-0,9	2,6	-4,0	-2,1	-1,6	4,8	-5,5	-2,2	-0,6	-2,3	4,2
<b>Varição no Ano:</b>											
Dez-07/Dez-06.....	-5,2	-14,1	0,7	8,3	-10,5	-6,4	-3,7	-17,0	-1,9	-5,6	-3,8
<b>Varição Anual:</b>											
Dez-07/Dez-06.....	-5,2	-14,1	0,7	8,3	-10,5	-6,4	-3,7	-17,0	-1,9	-5,6	-3,8

Fonte: Fundação João Pinheiro (FJP), Centro de Estatística e Informações (CEI), Pesquisa de Emprego e Desemprego na Região Metropolitana de Belo Horizonte (PED/RMBH). Convênio FJP/DIEESE/SEADE/SINE-MG

Nota: quaisquer pequenas diferenças nos dados apresentados devem-se a arredondamentos.



**TABELA 4**  
**ÍNDICES DO NÍVEL DE OCUPAÇÃO, POR SETORES DE ATIVIDADE ECONÔMICA E POSIÇÃO NA OCUPAÇÃO**  
**REGIÃO METROPOLITANA DE BELO HORIZONTE (RMBH) - 1996-2007**

ESPECIFICAÇÃO	ÍNDICES DO NÍVEL DE OCUPAÇÃO											TOTAL DE AUTÔNOMOS
	TOTAL GERAL	SETORES DE ATIVIDADE ECONÔMICA					POSIÇÃO NA OCUPAÇÃO					
		INDÚSTRIA	CONSTR. CIVIL	COMÉRCIO	SERVIÇOS	OUTROS (2)	ASSALARIADOS (1)					
							TOTAL	SETOR PRIVADO		SETOR PÚBLICO (3)		
Total	c/ cart.	s/ cart.										
1996 - Dezembro.....	96,3	113,3	108,9	94,0	90,2	97,2	96,3	94,8	93,8	98,8	102,4	93,5
1997 - Dezembro.....	99,5	111,3	110,5	99,6	93,5	104,5	98,8	99,0	100,2	94,5	98,6	98,8
1998 - Dezembro.....	95,4	98,8	107,3	100,0	90,5	100,0	95,4	97,3	97,8	95,1	88,1	96,8
1999 - Dezembro.....	99,0	100,8	111,3	96,4	96,5	103,4	99,6	99,8	99,7	100,0	100,0	98,5
2000 - Dezembro.....	103,7	99,6	106,5	95,6	106,5	105,1	102,9	101,8	102,0	101,2	105,2	107,6
2001 - Dezembro.....	105,8	109,6	101,6	108,1	105,7	101,1	107,4	108,6	108,5	109,1	101,9	108,2
2002 - Dezembro.....	111,3	113,8	109,7	110,5	111,3	110,2	113,5	115,1	112,9	123,8	108,1	110,9
2003 - Dezembro.....	112,5	111,7	94,4	107,3	117,9	107,4	115,6	114,8	113,9	118,3	120,5	113,5
2004 - Dezembro.....	119,5	117,9	104,0	124,6	123,0	108,5	122,9	123,1	125,0	115,9	122,4	118,5
2005 - Dezembro.....	124,7	130,8	109,7	128,2	128,3	104,5	131,1	133,5	136,1	123,2	121,9	120,5
<b>2006</b>												
Dezembro.....	134,7	140,4	116,9	137,5	138,9	115,3	139,8	142,4	149,5	114,6	130,5	135,5
<b>2007</b>												
Janeiro.....	134,0	134,2	108,9	140,3	140,1	112,5	139,3	141,6	147,9	116,5	131,0	130,8
Fevereiro.....	133,2	139,6	110,5	140,3	137,5	109,1	139,6	141,7	150,4	107,3	132,4	126,1
Março.....	132,1	139,2	114,5	138,3	136,4	104,5	139,6	142,8	150,8	111,0	128,1	123,8
Abril.....	133,9	145,0	123,4	137,5	137,3	104,5	141,5	144,4	152,5	112,2	131,0	128,2
Maió.....	134,5	139,2	121,8	139,9	139,1	106,8	141,1	144,3	151,3	116,5	129,5	130,5
Junho.....	135,3	141,7	117,7	134,7	141,6	109,1	141,5	142,7	150,4	112,2	137,6	135,2
Julho.....	136,3	147,5	118,5	138,3	141,8	103,4	144,0	144,3	152,9	110,4	143,8	137,0
Agosto.....	136,9	155,0	125,8	133,5	140,8	105,7	145,4	145,3	154,7	107,9	146,7	137,5
Setembro.....	138,3	155,4	133,1	137,5	140,9	106,8	145,7	148,3	157,6	111,6	136,2	137,5
Outubro.....	138,4	150,0	133,1	133,1	142,7	112,5	145,8	149,8	157,6	118,9	131,0	137,0
Novembro.....	139,3	146,3	129,8	138,7	144,6	111,4	146,4	150,7	159,9	114,0	130,5	140,8
Dezembro.....	139,1	140,0	133,9	138,3	145,0	113,6	147,9	151,2	159,9	116,5	136,2	134,3
<b>Varição Mensal:</b>												
Dez-07/Nov-07.....	-0,2	-4,3	3,1	-0,3	0,2	2,0	1,1	0,3	0,0	2,1	4,4	-4,6
<b>Varição no Ano:</b>												
Dez-07/Dez-06.....	3,2	-0,3	14,5	0,6	4,4	-1,5	5,8	6,1	7,0	1,6	4,4	-0,9
<b>Varição Anual:</b>												
Dez-07/Dez-06.....	3,2	-0,3	14,5	0,6	4,4	-1,5	5,8	6,1	7,0	1,6	4,4	-0,9

Fonte: Fundação João Pinheiro (FJP), Centro de Estatística e Informações (CEI). Pesquisa de Emprego e Desemprego na Região Metropolitana de Belo Horizonte (PED/RMBH). Convênio FJP/DIEESE/SEADE/SINE-MG

Notas: a) índice: média de 2000 = 100; b) quaisquer pequenas diferenças nos dados apresentados, devem-se a arredondamentos.

(1) Exclui os empregados domésticos e inclui aqueles que não sabem a que setor pertence à empresa em que trabalham. (2) Inclui serviços domésticos, agricultura, pecuária e extração vegetal e outras atividades. (3) Inclui os estatutários e celetistas que trabalham em instituições públicas (governos Municipal, Estadual e Federal, empresas de economia mista, autarquias, fundações etc).

**GRÁFICO 3**  
**VARIAÇÃO DA OCUPAÇÃO, POR SETORES DE ATIVIDADE ECONÔMICA - REGIÃO METROPOLITANA DE BELO HORIZONTE (RMBH)**  
**NOVEMBRO: 2006 / OUTUBRO-NOVEMBRO: 2007**

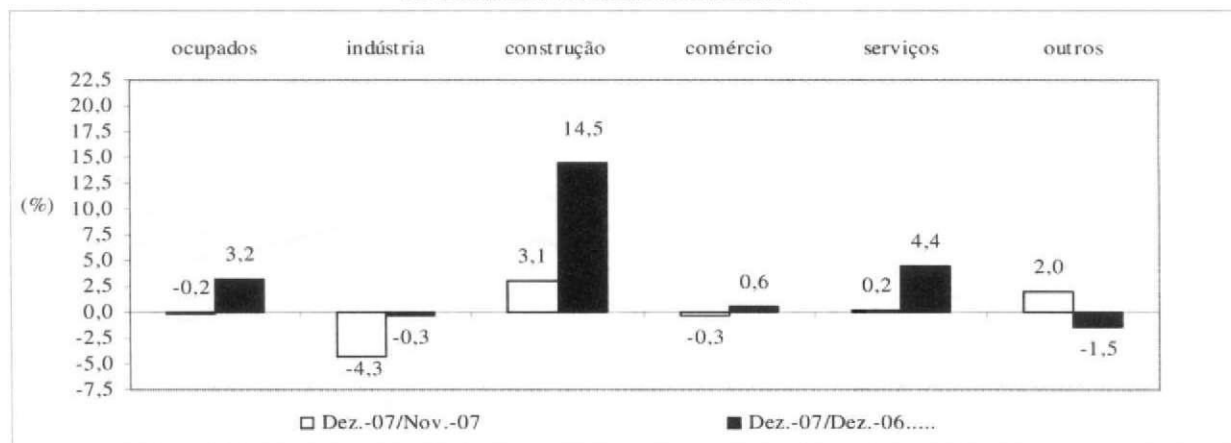

Fonte: Fundação João Pinheiro (FJP), Centro de Estatística e Informações (CEI), Pesquisa de Emprego e Desemprego na Região Metropolitana de Belo Horizonte (PED/RMBH). Convênio FJP/DIEESE/SEADE/SINE-MG Convênio FJP/DIEESE/SEADE/SINE-MG

**TABELA 5**  
**ÍNDICES DO NÍVEL DE OCUPAÇÃO, POR SUBSETORES DE ATIVIDADE ECONÔMICA**  
**REGIÃO METROPOLITANA DE BELO HORIZONTE (RMBH) -1996-2007**

ESPECIFICAÇÃO	ÍNDICES DO NÍVEL DE OCUPAÇÃO (1)										
	INDÚSTRIA			SERVIÇOS							
	metal - mecânica	têxtil e vestuário	outras	transporte e armazenagem	especia- lizados	administração e util. públicas	alimen- tação	educação	saúde	reparação e limpeza	outros
1996 - Dezembro .....	101,1	126,3	118,4	94,0	88,9	88,5	86,4	94,4	98,6	106,7	84,3
1997 - Dezembro .....	119,3	92,1	111,4	89,2	88,9	90,4	86,4	102,2	97,3	98,3	95,3
1998 - Dezembro .....	93,2	113,2	98,2	98,8	87,7	86,5	85,4	94,4	93,2	91,7	90,1
1999 - Dezembro .....	98,9	107,9	100,0	96,4	95,1	99,0	85,4	101,1	95,9	86,7	101,1
2000 - Dezembro .....	95,5	121,1	95,6	113,3	101,2	101,9	109,7	104,5	108,2	108,3	106,2
2001 - Dezembro .....	101,1	123,7	111,4	92,8	103,7	96,2	90,3	107,9	111,0	113,3	115,7
2002 - Dezembro .....	106,8	115,8	118,4	115,7	113,6	101,0	95,1	122,5	131,5	116,7	109,1
2003 - Dezembro .....	100,0	126,3	115,8	116,9	108,6	114,4	86,4	129,2	124,7	111,7	129,9
2004 - Dezembro .....	105,7	118,4	127,2	109,6	127,2	130,8	98,1	133,7	152,1	111,7	123,4
2005 - Dezembro .....	114,8	136,8	141,2	126,5	117,3	123,1	107,8	132,6	152,1	106,7	138,7
<b>2006</b>											
Dezembro .....	131,8	128,9	150,9	139,8	138,3	124,0	108,7	155,1	156,2	151,7	143,1
<b>2007</b>											
Janeiro .....	130,7	128,9	138,6	138,6	145,7	134,6	114,6	147,2	161,6	145,0	141,6
Fevereiro .....	137,5	121,1	147,4	143,4	151,9	135,6	117,5	141,6	153,4	136,7	134,3
Março .....	142,0	121,1	143,0	131,3	156,8	134,6	123,3	130,3	156,2	128,3	136,1
Abril .....	143,2	123,7	153,5	136,1	164,2	138,5	120,4	137,1	152,1	125,0	134,3
Maió .....	138,6	134,2	141,2	131,3	150,6	145,2	127,2	137,1	158,9	130,0	137,6
Junho .....	137,5	142,1	144,7	143,4	154,3	149,0	124,3	148,3	163,0	123,3	137,2
Julho .....	153,4	142,1	144,7	136,1	150,6	150,0	116,5	149,4	176,7	123,3	139,4
Agosto .....	162,5	142,1	153,5	142,2	145,7	152,9	105,8	155,1	174,0	125,0	137,6
Setembro .....	165,9	139,5	152,6	141,0	155,6	145,2	106,8	151,7	156,2	136,7	141,2
Outubro .....	163,6	126,3	147,4	149,4	153,1	145,2	122,3	141,6	138,4	136,7	147,1
Novembro .....	162,5	134,2	137,7	138,6	161,7	146,2	127,2	137,1	135,6	138,3	153,6
Dezembro .....	154,5	126,3	133,3	136,1	159,3	148,1	134,0	147,2	138,4	130,0	150,7
<b>Varição Mensal:</b>											
Dez-07/Nov-07 .....	-4,9	-5,9	-3,2	-1,7	-1,5	1,3	5,3	7,4	2,0	-6,0	-1,9
<b>Varição no Ano:</b>											
Dez-07/Dez-06 .....	17,2	-2,0	-11,6	-2,6	15,2	19,4	23,2	-5,1	-11,4	-14,3	5,4
<b>Varição Anual:</b>											
Dez-97/Dez-96 .....	18,0	-27,1	-5,9	-5,1	0,0	2,2	0,0	8,3	-1,4	-7,8	13,0
Dez-98/Dez-97 .....	-21,9	22,9	-11,8	10,8	-1,4	-4,3	-1,1	-7,7	-4,2	-6,8	-5,4
Dez-99/Dez-98 .....	6,1	-4,7	1,8	-2,4	8,5	14,4	0,0	7,1	2,9	-5,5	12,1
Dez-00/Dez-99 .....	-3,4	12,2	-4,4	17,5	6,5	2,9	28,4	3,3	12,9	25,0	5,1
Dez-01/Dez-00 .....	6,0	3,2	16,8	18,1	3,4	5,7	17,7	3,2	3,5	4,6	8,9
Dez-02/Dez-01 .....	5,6	-6,4	6,3	24,7	9,5	5,0	5,4	13,5	18,5	2,9	-5,7
Dez-03/Dez-02 .....	-6,4	9,1	-2,2	1,0	-4,3	13,3	-9,2	5,5	-5,2	-4,3	19,1
Dez-04/Dez-03 .....	5,7	-6,3	9,8	-6,2	17,0	14,3	13,5	3,5	22,0	0,0	-5,1
Dez-05/Dez-04 .....	8,6	15,6	11,0	15,4	-7,8	-5,9	9,9	-0,8	0,0	-4,5	12,4
Dez-06/Dez-05 .....	14,9	-5,8	6,8	10,5	17,9	0,8	0,9	16,9	2,7	42,2	3,2
Dez-07/Dez-06 .....	17,2	-2,0	-11,6	-2,6	15,2	19,4	23,2	-5,1	-11,4	-14,3	5,4

Fonte: Fundação João Pinheiro (FJP), Centro de Estatística e Informações (CEI), Pesquisa de Emprego e Desemprego na Região Metropolitana de Belo Horizonte (PED/RMBH). Convênio FJP/DIEESE/SEADE/SINE-MG

Notas: a) índice: média de 2000 = 100; b) quaisquer pequenas diferenças nos dados apresentados, devem-se a arredondamentos.

(1) A agregação dos subsetores apresenta a seguinte composição: Metal-mecânica: metalúrgica, mecânica, material eletro- eletrônico e material de transporte; Têxtil e Vestuário: inclui calçados e artefatos de tecidos; outras indústrias: química, farmacêutica e plásticos e artefatos de borracha, alimentação, mobiliário e produtos de madeira, papel, papelão e cortiça, gráficas, vidros, cristais, espelhos e cerâmicas, materiais de construção, artesanato, outras indústrias de transformação e indústria extrativa mineral; administração e utilidade pública: serviços de utilidade pública e serviços de administração pública, forças armadas e polícia; outros serviços: serviços creditícios e financeiros, serviços auxiliares da atividade econômica, serviços pessoais, serviços de comunicações, diversões, radiodifusão e teledifusão, serviços comunitários, comércio e administração de valores imobiliários e de imóveis, oficinas de reparação mecânica e outros serviços.

**TABELA 6**  
**RENDIMENTO REAL MÉDIO DOS OCUPADOS E DOS ASSALARIADOS, NO TRABALHO PRINCIPAL**  
**REGIÃO METROPOLITANA DE BELO HORIZONTE (RMBH) - 1996-2007**

ESPECIFICAÇÃO (1)	RENDIMENTO REAL MÉDIO (2)			
	OCUPADOS (3)		ASSALARIADOS (4)	
	média	índice (5)	média	índice (5)
1996 - Novembro.....	1.085	115,9	1.067	109,4
1997 - Novembro.....	1.036	110,6	1.076	110,3
1998 - Novembro.....	1.020	109,0	1.062	108,9
1999 - Novembro.....	928	99,1	990	101,5
2000 - Novembro.....	920	98,3	987	101,2
2001 - Novembro.....	906	96,8	952	97,7
2002 - Novembro.....	905	96,7	947	97,1
2003 - Novembro.....	817	87,3	864	88,6
2004 - Novembro.....	854	91,2	909	93,2
2005 - Novembro.....	869	92,8	938	96,2
<b>2006</b>				
Novembro.....	982	104,9	1.012	103,8
Dezembro.....	1.000	106,8	1.020	104,5
<b>2007</b>				
Janeiro.....	1.008	107,7	1.032	105,8
Fevereiro.....	996	106,4	1.030	105,6
Março.....	966	103,2	1.003	102,9
Abril.....	971	103,8	1.002	102,7
Maió.....	960	102,6	1.007	103,2
Junho.....	979	104,6	1.011	103,7
Julho.....	985	105,2	1.022	104,8
Agosto.....	993	106,1	1.012	103,7
Setembro.....	986	105,3	1.030	105,6
Outubro.....	988	105,6	1.028	105,4
Novembro.....	1.001	106,9	1.050	107,7
<b>Varição Mensal:</b>				
Nov-07/Out-07.....		1,3		2,2
<b>Varição no Ano:</b>				
Nov-07/Dez-06.....		0,1		3,0
<b>Varição Anual:</b>				
Nov-07/Nov-06.....		2,0		3,8

Fonte: Fundação João Pinheiro (FJP), Centro de Estatística e Informações (CEI), Pesquisa de Emprego e Desemprego na Região Metropolitana de Belo Horizonte (PED/RMBH). Convênio FJP/DIEESE/SEADE/SINE-MG

Nota: quaisquer pequenas diferenças nos dados apresentados devem-se a arredondamentos.

(1) O mês indicado refere-se ao último do trimestre considerado. (2) Inflator utilizado: IPCA-BH (Ipead). Valores em R\$ do último mês referido. (3) Excluídos os assalariados e empregados domésticos mensalistas que não tiveram remuneração no mês, os trabalhadores familiares sem remuneração salarial e os trabalhadores que ganharam exclusivamente em espécie ou benefício. (4) Excluídos os assalariados que não tiveram remuneração no mês. (5) índice: Média de 2000 = 100.

**GRÁFICO 4**  
**RENDIMENTO REAL MÉDIO DOS OCUPADOS E DOS ASSALARIADOS, NO TRABALHO PRINCIPAL**  
**REGIÃO METROPOLITANA DE BELO HORIZONTE (RMBH) - OUT.-DEZ.: 2006 / JAN.-OUT.: 2007**

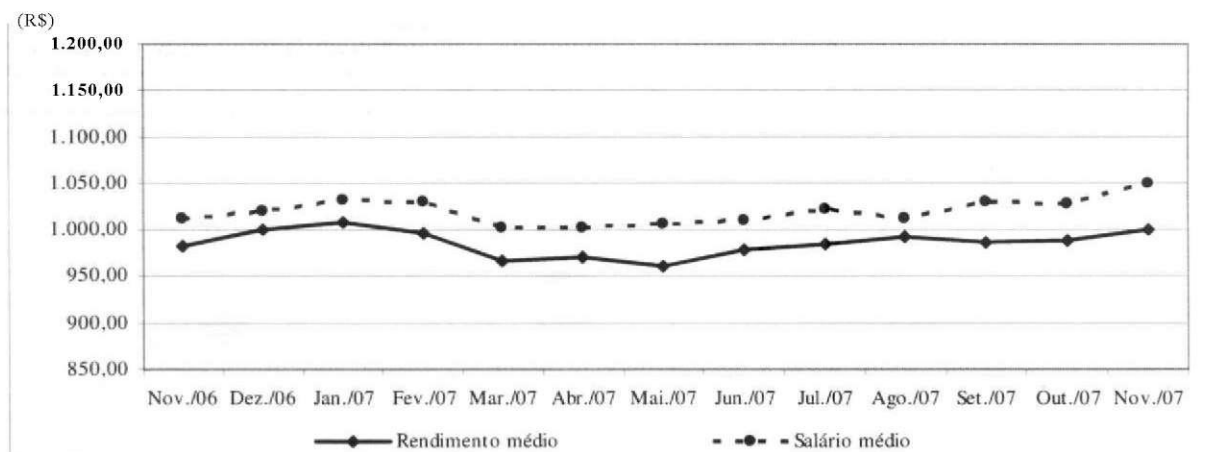

Fonte: Fundação João Pinheiro (FJP), Centro de Estatística e Informações (CEI), Pesquisa de Emprego e Desemprego na Região Metropolitana de Belo Horizonte (PED/RMBH). Convênio FJP/DIEESE/SEADE/SINE-MG

**TABELA 7**  
**RENDIMENTO REAL DOS PERCENTIS DE OCUPADOS E ASSALARIADOS, NO TRABALHO PRINCIPAL**  
**REGIÃO METROPOLITANA DE BELO HORIZONTE (RMBH) - 1996-2007**

ESPECIFICAÇÃO (1)	RENDIMENTO REAL (2)									
	OCUPADOS (3)					ASSALARIADOS (4)				
	10% mais pobres ganham até	25% mais pobres ganham até	50% ganham até	25% mais ricos ganham acima de	10% mais ricos ganham acima de	10% mais pobres ganham até	25% mais pobres ganham até	50% ganham até	25% mais ricos ganham acima de	10% mais ricos ganham acima de
1996 - Novembro.....	221	344	593	1.196	2.498	281	394	648	1.183	2.366
1997 - Novembro.....	224	342	578	1.150	2.443	250	400	659	1.212	2.422
1998 - Novembro.....	238	355	558	1.084	2.174	271	390	629	1.150	2.181
1999 - Novembro.....	232	341	523	1.035	1.953	255	374	598	1.106	2.037
2000 - Novembro.....	240	320	528	989	2.075	268	381	606	1.085	2.128
2001 - Novembro.....	248	311	532	978	2.029	271	376	584	1.035	2.007
2002 - Novembro.....	268	332	545	977	1.994	278	389	565	1.023	1.994
2003 - Novembro.....	255	321	494	905	1.801	296	370	549	924	1.776
2004 - Novembro.....	254	339	523	923	1.825	300	398	577	992	1.885
2005 - Novembro.....	265	335	537	962	1.839	327	403	574	1.010	1.997
<b>2006</b>										
Novembro.....	313	389	583	1.044	2.088	365	421	626	1.061	2.088
Dezembro.....	312	394	581	1.075	2.125	364	433	638	1.075	2.115
<b>2007</b>										
Janeiro.....	317	399	594	1.068	2.111	362	441	636	1.101	2.101
Fevereiro.....	314	403	605	1.060	2.096	359	440	631	1.093	2.085
Março.....	312	396	601	1.019	2.038	357	427	620	1.077	2.038
Abril.....	304	389	598	1.031	2.029	365	422	615	1.073	2.029
Maió.....	304	395	597	1.013	2.025	375	429	614	1.071	2.025
Junho.....	303	399	596	1.010	2.021	384	434	606	1.044	2.021
Julho.....	303	404	595	1.029	2.086	384	443	622	1.053	2.119
Agosto.....	302	403	598	1.044	2.082	383	439	621	1.051	2.115
Setembro.....	302	403	597	1.090	2.080	382	439	637	1.117	2.147
Outubro.....	302	403	597	1.087	2.128	382	439	627	1.107	2.113
Novembro.....	301	402	603	1.117	2.123	382	449	636	1.168	2.209

Fonte: Fundação João Pinheiro (FJP), Centro de Estatística e Informações (CEI), Pesquisa de Emprego e Desemprego na Região Metropolitana de Belo Horizonte (PED/RMBH). Convênio FJP/DIEESE/SEADE/SINE-MG

Nota: quaisquer pequenas diferenças nos dados apresentados devem-se a arredondamentos.

(1) 0 mês indicado refere-se ao último do trimestre considerado. (2) Inflator utilizado: IPCA-BH (Ipead). Valores em R\$ do último mês referido. (3) Exclui os assalariados e os empregados domésticos mensalistas que não tiveram remuneração no mês, os trabalhadores familiares sem remuneração salarial e os trabalhadores que ganharam exclusivamente em espécie ou benefício. (4) Exclui os assalariados que não tiveram remuneração no mês.

**TABELA 8**  
**ÍNDICES DO RENDIMENTO REAL DOS PERCENTIS DE OCUPADOS E ASSALARIADOS, NO TRABALHO PRINCIPAL**  
**REGIÃO METROPOLITANA DE BELO HORIZONTE (RMBH) - 1996-2007**

ESPECIFICAÇÃO (1)	RENDIMENTO REAL (2)									
	OCUPADOS (3)					ASSALARIADOS (4)				
	10% mais pobres ganham até	25% mais pobres ganham até	50% ganham até	25% mais ricos ganham acima de	10% mais ricos ganham acima de	10% mais pobres ganham até	25% mais pobres ganham até	50% ganham até	25% mais ricos ganham acima de	10% mais ricos ganham acima de
1996 - Novembro.....	93,1	104,9	110,9	117,4	120,8	104,5	103,0	109,5	110,1	115,1
1997 - Novembro.....	94,3	104,1	108,1	112,9	118,1	92,8	104,5	111,3	112,8	117,8
1998 - Novembro.....	100,1	108,2	104,4	106,4	105,2	100,5	101,8	106,3	107,1	106,1
1999 - Novembro.....	97,8	103,9	97,8	101,5	94,4	94,8	97,7	101,0	102,9	99,1
2000 - Novembro.....	101,3	97,5	98,8	97,0	100,3	99,4	99,4	102,5	101,0	103,5
2001 - Novembro.....	104,7	94,7	99,5	96,0	98,1	100,6	98,2	98,7	96,3	97,6
2002 - Novembro.....	113,2	101,0	102,0	95,9	96,4	103,2	101,6	95,5	95,3	97,0
2003 - Novembro.....	107,5	97,9	92,4	88,8	87,1	110,1	96,7	92,7	86,0	86,4
2004 - Novembro.....	107,0	103,2	97,9	90,6	88,3	111,5	103,8	97,5	92,4	91,7
2005 - Novembro.....	111,7	102,1	100,5	94,4	88,9	121,4	105,3	96,9	94,0	97,1
<b>2006</b>										
Novembro.....	132,0	118,4	109,0	102,4	101,0	135,7	109,9	105,8	98,8	101,5
Dezembro.....	131,5	120,0	108,6	105,5	102,8	135,2	113,1	107,8	100,0	102,8
<b>2007</b>										
Janeiro.....	133,5	121,7	111,1	104,8	102,1	134,3	115,1	107,4	102,5	102,2
Fevereiro.....	132,5	122,9	113,2	104,0	101,3	133,3	114,9	106,6	101,8	101,4
Março.....	131,7	120,5	112,4	100,0	98,5	132,4	111,5	104,8	100,3	99,1
Abril.....	128,3	118,4	111,9	101,2	98,1	135,6	110,2	104,0	99,9	98,7
Maio.....	128,0	120,3	111,7	99,4	97,9	139,1	112,0	103,8	99,7	98,5
Junho.....	127,8	121,6	111,5	99,2	97,7	142,6	113,3	102,4	97,2	98,3
Julho.....	127,6	123,0	111,4	101,0	100,9	142,5	115,8	105,2	98,0	103,1
Agosto.....	127,4	122,7	111,8	102,5	100,7	142,2	114,7	105,0	97,8	102,9
Setembro.....	127,3	122,6	111,7	107,0	100,6	142,0	114,7	107,7	104,0	104,4
Outubro.....	127,3	122,6	111,7	106,7	102,9	142,0	114,7	106,0	103,0	102,8
Novembro.....	127,0	122,3	112,7	109,7	102,7	141,7	117,1	107,5	108,7	107,4
<b>Varição Mensal:</b>										
Nov-07/Out-07.....	-0,2	-0,2	0,9	2,8	-0,2	-0,2	2,1	1,4	5,5	4,5
<b>Varição no Ano:</b>										
Nov-07/Dez-06.....	-3,4	1,9	3,8	4,0	-0,1	4,8	3,5	-0,3	8,7	4,5
<b>Varição Anual:</b>										
Nov-97/Nov-96.....	1,3	-0,7	-2,5	-3,9	-2,2	-11,2	1,5	1,7	2,5	2,4
Nov-98/Nov-97.....	6,2	3,9	-3,5	-5,7	-11,0	8,2	-2,6	-4,5	-5,1	-10,0
Nov-99/Nov-98.....	-2,4	-4,0	-6,3	-4,6	-10,2	-5,6	-4,1	-5,0	-3,9	-6,6
Nov-00/Nov-99.....	3,7	-6,1	1,0	-4,4	6,3	4,8	1,8	1,4	-1,9	4,4
Nov-01/Nov-00.....	3,3	-2,9	0,7	-1,1	-2,2	1,2	-1,2	-3,7	-4,7	-5,7
Nov-02/Nov-01.....	8,1	6,6	2,6	-0,1	-1,7	2,6	3,4	-3,2	-1,1	-0,7
Nov-03/Nov-02.....	-5,0	-3,1	-9,5	-7,4	-9,7	6,6	-4,8	-2,9	-9,7	-10,9
Nov-04/Nov-03.....	-0,5	5,4	5,9	2,0	1,4	1,3	7,4	5,2	7,4	6,2
Nov-05/Nov-04.....	4,4	-1,1	2,7	4,2	0,8	8,9	1,4	-0,6	1,7	5,9
Nov-06/Nov-05.....	18,1	16,0	8,5	8,5	13,5	11,8	4,4	9,2	5,1	4,5
Nov-07/Nov-06.....	-3,8	3,3	3,4	7,0	1,7	4,4	6,5	1,5	10,1	5,8

Fonte: Fundação João Pinheiro (FJP), Centro de Estatística e Informações (CED), Pesquisa de Emprego e Desemprego na Região Metropolitana de Belo Horizonte (PED/RMBH). Convênio FJP/DIEESE/SEADE/SINE-MG

Nota: quaisquer pequenas diferenças nos dados apresentados devem-se a arredondamentos.

(1) O mês indicado refere-se ao último do trimestre considerado. (2) Inflator utilizado: IPCA-BH (Ipead). índice: Média 2000=100. (3) Exclui os assalariados e os empregados domésticos mensalistas que não tiveram remuneração no mês, os trabalhadores familiares sem remuneração salarial e os trabalhadores que ganharam exclusivamente em espécie ou benefício. (4) Exclui os assalariados que não tiveram remuneração no mês.

**TABELA 9**  
**ÍNDICES DO EMPREGO, DO RENDIMENTO REAL MÉDIO E DA MASSA DE RENDIMENTOS**  
**REAIS DOS OCUPADOS E DOS ASSALARIADOS, NO TRABALHO PRINCIPAL**  
**REGIÃO METROPOLITANA DE BELO HORIZONTE (RMBH) -1996-2007 (1)**

ESPECIFICAÇÃO (2)	OCUPAÇÃO (3)			ASSALARIADOS (4)		
	emprego	rendimento real	massa de rendimentos	emprego	salário real	massa de rendimentos
1996 - Novembro.....	94,4	115,8	109,3	95,4	109,1	104,1
1997 - Novembro.....	99,0	110,5	109,5	99,3	110,0	109,3
1998 - Novembro.....	96,8	109,5	106,0	97,0	109,6	106,3
1999 - Novembro.....	97,6	99,7	97,3	97,4	102,3	99,6
2000 - Novembro.....	103,4	98,8	102,1	102,6	101,7	104,3
2001 - Novembro.....	106,5	96,9	103,2	107,9	97,8	105,5
2002 - Novembro.....	112,2	97,6	109,5	115,2	98,1	113,0
2003 - Novembro.....	113,4	88,0	99,9	115,4	89,3	103,1
2004 - Novembro.....	120,5	92,1	111,0	123,0	94,2	115,9
2005 - Novembro.....	124,1	93,6	116,3	127,7	97,4	124,4
<b>2006</b>						
Novembro.....	133,9	105,9	141,8	138,7	104,9	145,4
Dezembro.....	135,3	107,9	146,0	139,7	105,7	147,7
<b>2007</b>						
Janeiro.....	134,6	108,7	146,2	139,1	106,9	148,7
Fevereiro.....	133,7	107,3	143,6	139,5	106,6	148,7
Março.....	132,6	103,9	137,9	139,5	103,6	144,5
Abril.....	134,5	104,7	140,8	141,4	103,7	146,6
Maió.....	135,1	103,5	139,8	141,0	104,1	146,8
Junho.....	136,1	105,6	143,7	141,4	104,8	148,1
Julho.....	137,1	106,1	145,5	142,0	105,8	152,3
Agosto.....	137,8	107,1	147,6	145,3	104,9	152,4
Setembro.....	139,2	106,4	148,0	145,6	106,7	155,3
Outubro.....	139,1	106,5	148,1	145,7	106,3	154,9
Novembro.....	140,2	108,0	151,4	146,3	108,7	159,0
<b>Varição Mensal:</b>						
Nov-07/Out-07.....	0,8	1,4	2,2	0,4	2,3	2,6
<b>Varição no Ano:</b>						
Nov-07/Dez-06.....	3,6	0,1	3,7	4,7	2,8	7,7
<b>Varição Anual:</b>						
Nov-97/Nov-96.....	4,9	-4,6	0,2	4,1	0,8	5,0
Nov-98/Nov-97.....	-2,2	-0,9	-3,2	-2,3	-0,4	-2,7
Nov-99/Nov-98.....	0,8	-8,9	-8,2	0,4	-6,7	-6,3
Nov-00/Nov-99.....	5,9	-0,9	4,9	5,3	-0,6	4,7
Nov-01/Nov-00.....	3,0	-1,9	1,1	5,2	-3,8	1,2
Nov-02/Nov-01.....	5,4	0,7	6,1	6,8	0,3	7,1
Nov-03/Nov-02.....	1,1	-9,8	-8,8	0,2	-9,0	-8,8
Nov-04/Nov-03.....	6,3	4,7	11,1	6,6	5,5	12,4
Nov-05/Nov-04.....	3,0	1,6	4,8	3,8	3,4	7,3
Nov-06/Nov-05.....	7,9	13,1	21,9	8,6	7,7	16,9
Nov-07/Nov-06.....	4,7	2,0	6,8	5,5	3,6	9,4

Fonte: Fundação João Pinheiro (FJP), Centro de Estatística e Informações (CEI), Pesquisa de Emprego e Desemprego na Região Metropolitana de Belo Horizonte (PED/RMBH). Convênio FJP/DIEESE/SEADE/SINE-MG

Nota: quaisquer pequenas diferenças nos dados apresentados devem-se a arredondamentos.

(1) Inflator utilizado: IPCA-BH (Ipead). índice: Média 2000 = 100. (2) O mês indicado refere-se ao último do trimestre considerado. (3) Inclui os assalariados e os empregados domésticos mensalistas que não tiveram remuneração no mês, exclui os trabalhadores familiares sem remuneração salarial e os trabalhadores que ganharam exclusivamente em espécie ou benefício. (4) Inclui os assalariados que não tiveram remuneração no mês.

**TABELA 10**  
**RENDIMENTO REAL MÉDIO DOS ASSALARIADOS NO SETOR PRIVADO, POR SETORES DE ATIVIDADE ECONÔMICA E CARTEIRA DE TRABALHO ASSINADA E NÃO-ASSINADA PELO ATUAL EMPREGADOR, E DOS TRABALHADORES AUTÔNOMOS**  
**REGIÃO METROPOLITANA DE BELO HORIZONTE (RMBH) -1996-2007**

ESPECIFICAÇÃO (1)	RENDIMENTO REAL MÉDIO DOS ASSALARIADOS NO SETOR PRIVADO (2)						AUTÔNOMOS
	TOTAL (3)	SETOR DE ATIVIDADE (3)			CARTEIRA DE TRABALHO (4)		
		indústria	comércio	serviços	assinada	não-assinada	
1996 - Novembro.....	908	1.071	840	855	979	619	974
1997 - Novembro.....	936	1.099	790	898	1.007	612	875
1998 - Novembro.....	930	1.089	826	910	1.020	522	925
1999 - Novembro.....	833	990	711	822	897	551	753
2000 - Novembro.....	834	977	722	820	913	490	767
2001 - Novembro.....	805	931	647	821	855	582	815
2002 - Novembro.....	815	1.020	679	780	896	496	729
2003 - Novembro.....	731	856	630	715	789	475	635
2004 - Novembro.....	780	852	636	804	821	588	667
2005 - Novembro.....	813	951	666	813	863	573	615
<b>2006</b>							
Novembro.....	860	1.057	720	824	912	575	759
Dezembro.....	866	1.066	725	847	919	573	766
<b>2007</b>							
Janeiro.....	875	1.052	717	864	917	624	763
Fevereiro.....	883	1.096	730	853	928	616	712
Março.....	873	1.095	723	830	918	606	692
Abril.....	865	1.092	702	829	903	639	710
Mai.....	852	1.006	696	845	888	636	720
Junho.....	839	953	701	843	874	625	785
Julho.....	843	958	738	828	889	574	791
Agosto.....	849	984	756	816	891	614	817
Setembro.....	870	1.035	742	838	916	636	772
Outubro.....	881	1.030	713	873	931	601	772
Novembro.....	904	1.091	749	894	964	565	778

Fonte: Fundação João Pinheiro (FJP), Centro de Estatística e Informações (CEI), Pesquisa de Emprego e Desemprego na Região Metropolitana de Belo Horizonte (PED/RMBH). Convênio FJP/DIEESE/SEADE/SINE-MG

Nota: quaisquer pequenas diferenças nos dados apresentados devem-se a arredondamentos.

(1) O mês indicado refere-se ao último do trimestre considerado. (2) Inflator utilizado: IPCA-BH (Ipead). Valores em R\$ do último mês referido. (3) Exclui os assalariados que não tiveram remuneração no mês. (4) Inclui aqueles que não sabem a que setor de atividade pertence à empresa em que trabalham.

**TABELA 11**  
**ÍNDICES DO RENDIMENTO REAL MÉDIO DOS ASSALARIADOS, NO SETOR PRIVADO, POR SETORES DE ATIVIDADE ECONÔMICA E CARTEIRA DE TRABALHO ASSINADA E NÃO-ASSINADA PELO ATUAL EMPREGADOR, E DOS TRABALHADORES AUTÔNOMOS REGIÃO METROPOLITANA DE BELO HORIZONTE (RMBH) -1996-2007**

ESPECIFICAÇÃO (1)	ÍNDICES DO RENDIMENTO REAL MÉDIO DOS ASSALARIADOS NO SETOR PRIVADO (2)						AUTÔNOMOS
	TOTAL (3)	SETOR DE ATIVIDADE (3)			CARTEIRA DE TRABALHO (4)		
		indústria	comércio	serviços	assinada	não-assinada	
1996 - Novembro.....	108,5	111,2	115,1	103,7	107,9	117,1	120,6
1997 - Novembro.....	111,9	114,0	108,3	109,0	111,0	115,7	108,3
1998 - Novembro.....	111,1	113,0	113,2	110,5	112,5	98,8	114,5
1999 - Novembro.....	99,5	102,7	97,5	99,7	99,0	104,1	93,3
2000 - Novembro.....	99,7	101,4	99,0	99,5	100,7	92,6	95,0
2001 - Novembro.....	96,2	96,6	88,7	99,6	94,3	110,1	101,0
2002 - Novembro.....	97,5	105,9	93,0	94,6	98,8	93,8	90,3
2003 - Novembro.....	87,4	88,9	86,3	86,7	87,0	89,8	78,6
2004 - Novembro.....	93,3	88,5	87,2	97,5	90,5	111,2	82,5
2005 - Novembro.....	97,2	98,7	91,3	98,7	95,2	108,3	76,2
<b>2006</b>							
Novembro.....	102,8	109,7	98,7	100,0	100,6	108,7	94,0
Dezembro.....	103,5	110,7	99,3	102,8	101,4	108,3	94,9
<b>2007</b>							
Janeiro.....	104,6	109,2	98,3	104,8	101,1	118,0	94,5
Fevereiro.....	105,5	113,7	100,1	103,5	102,4	116,4	88,1
Março.....	104,3	113,7	99,0	100,8	101,2	114,6	85,7
Abril.....	103,4	113,3	96,2	100,6	99,6	120,8	87,9
Maió.....	101,9	104,5	95,4	102,6	97,9	120,3	89,1
Junho.....	100,3	98,9	96,0	102,4	96,4	118,1	97,2
Julho.....	100,8	99,5	101,1	100,5	98,1	108,5	97,9
Agosto.....	101,5	102,2	103,6	99,1	98,2	116,1	101,2
Setembro.....	104,0	107,4	101,7	101,7	101,7	120,3	95,5
Outubro.....	105,3	106,9	97,7	106,0	102,6	113,6	95,5
Novembro.....	108,0	113,3	102,6	108,5	106,3	106,8	96,4
<b>Varição Mensal:</b>							
Nov-07/Out-07.....	2,6	6,0	5,0	2,4	3,5	-6,0	0,9
<b>Varição no Ano:</b>							
Nov-07/Dez-06.....	4,4	2,3	3,3	5,5	4,8	-1,3	1,5
<b>Varição Anual:</b>							
Nov-97/Nov-96.....	3,1	2,6	-5,9	5,1	2,8	-1,2	-10,2
Nov-98/Nov-97.....	-0,7	-0,9	4,5	1,3	1,4	-14,6	5,7
Nov-99/Nov-98.....	-10,4	-9,1	-13,9	-9,7	-12,0	5,4	-18,6
Nov-00/Nov-99.....	0,2	-1,3	1,5	-0,2	1,8	-11,0	1,8
Nov-01/Nov-00.....	-3,4	-4,7	-10,4	0,1	-6,3	18,8	6,3
Nov-02/Nov-01.....	1,3	9,6	4,9	-5,0	4,8	-14,7	-10,6
Nov-03/Nov-02.....	-10,3	-16,0	-7,2	-8,3	-11,9	-4,3	-13,0
Nov-04/Nov-03.....	6,7	-0,5	1,0	12,4	4,0	23,9	5,0
Nov-05/Nov-04.....	4,2	11,6	4,7	1,2	5,1	-2,6	-7,7
Nov-06/Nov-05.....	5,7	11,1	8,1	1,3	5,7	0,4	23,4
Nov-07/Nov-06.....	5,1	3,3	4,0	8,5	5,7	-1,8	2,5

Fonte: Fundação João Pinheiro (FJP). Centro de Estatística e Informações (CEI). Pesquisa de Emprego e Desemprego na Região Metropolitana de Belo Horizonte (PED/RMBH). Convênio FJP/DIEESE/SEADE/SINE-MG

Nota: quaisquer pequenas diferenças nos dados apresentados devem-se a arredondamentos.

(1) 0 mês indicado refere-se ao último do trimestre considerado. (2) Inflator utilizado: IPCA-BH (Ipead), índice: Média 2000 =100. (3) Exclui os assalariados que não tiveram remuneração no mês. (4) Inclui aqueles que não sabem a que setor de atividade pertence à empresa em que trabalham.



**TABELA 12**  
**RENDIMENTO NOMINAL MENSAL MÉDIO E MEDIANO DOS OCUPADOS E DOS ASSALARIADOS, NO TRABALHO PRINCIPAL**  
**REGIÃO METROPOLITANA DE BELO HORIZONTE (RMBH) -1996-2007**

ESPECIFICAÇÃO (1)	RENDIMENTO NOMINAL			
	OCUPADOS (2)		ASSALARIADOS (3)	
	médio	mediano	médio	mediano
1996 - Novembro.....	541	300	562	330
1997 - Novembro.....	521	300	537	350
1998 - Novembro.....	530	300	547	333
1999 - Novembro.....	539	300	576	350
2000 - Novembro.....	547	303	590	367
2001 - Novembro.....	551	350	579	364
2002 - Novembro.....	621	400	650	410
2003 - Novembro.....	641	400	680	450
2004 - Novembro.....	733	450	767	500
2005 - Novembro.....	810	480	870	502
<b>2006</b>				
Novembro.....	950	525	959	600
Dezembro.....	1.012	600	1.037	640
<b>2007</b>				
Janeiro.....	966	600	1.001	606
Fevereiro.....	936	570	976	600
Março.....	944	600	977	620
Abril.....	993	600	1.010	600
Maio.....	908	570	996	600
Junho.....	1.005	600	995	600
Julho.....	1.014	600	1.048	650
Agosto.....	939	580	970	600
Setembro.....	985	600	1.052	650
Outubro.....	1.022	600	1.041	620
Novembro.....	983	600	1.044	630

Ponte: Fundação João Pinheiro (FJP), Centro de Estatística e Informações (CEI), Pesquisa de Emprego e Desemprego na Região Metropolitana de Belo Horizonte (PED/RMBH). Convênio FJP/DIEESE/SEADE/SINE-MG

Nota: quaisquer pequenas diferenças nos dados apresentados devem-se a arredondamentos.

(1) O mês indicado refere-se ao mês do rendimento. (2) Exclui os assalariados e empregados domésticos mensalistas que não tiveram remuneração no mês, os trabalhadores familiares sem remuneração salarial e os trabalhadores que ganharam exclusivamente em espécie ou benefício. (3) Exclui os assalariados que não tiveram remuneração no mês.